

Menü Artikel

MENÜ | [Menü](#) | [Favoriten](#) | [History](#) | [▶](#)

<div style="text-align: center;"> A </div> <p style="text-align: center; color: #c6c8ca;">Kunden >></p>	<div style="text-align: center;"> I </div> <p style="text-align: center; color: #c6c8ca;">Tankautomat >></p>	<p style="margin: 0;"><u>Artikel</u></p>	
<div style="text-align: center;"> B </div> <p style="text-align: center; color: #c6c8ca;">Fakturierung >></p>	<div style="text-align: center;"> J </div> <p style="text-align: center; color: #c6c8ca;">Erweiterungen >></p>	<div style="text-align: center;"> A </div> <p style="text-align: center; color: #2d3748;">Artikelstamm Standalone</p>	<div style="text-align: center;"> G </div> <p style="text-align: center; color: #2d3748;">Etiketten</p>
<div style="text-align: center;"> C </div> <p style="text-align: center; color: #2d3748;">Artikel >></p>	<div style="text-align: center;"> K </div> <p style="text-align: center; color: #c6c8ca;">Administration >></p>	<div style="text-align: center;"> B </div> <p style="text-align: center; color: #2d3748;">Zentraler Artikelstamm</p>	<div style="text-align: center;"> H </div> <p style="text-align: center; color: #2d3748;">Lieferantenkatalog</p>
<div style="text-align: center;"> D </div> <p style="text-align: center; color: #c6c8ca;">Warenbewegungen >></p>	<div style="text-align: center;"> C </div> <p style="text-align: center; color: #2d3748;">TRS</p>	<div style="text-align: center;"> I </div> <p style="text-align: center; color: #2d3748;">Lieferantendatendownload</p>	<div style="text-align: center;"> J </div> <p style="text-align: center; color: #2d3748;">Lieferanten</p>
<div style="text-align: center;"> E </div> <p style="text-align: center; color: #c6c8ca;">Abrechnung >></p>	<div style="text-align: center;"> D </div> <p style="text-align: center; color: #2d3748;">MDE</p>	<div style="text-align: center;"> E </div> <p style="text-align: center; color: #2d3748;">Bediener MDE</p>	<div style="text-align: center;"> K </div> <p style="text-align: center; color: #2d3748;">Etikettenbearbeitung</p>
<div style="text-align: center;"> F </div> <p style="text-align: center; color: #c6c8ca;">Auswertungen >></p>	<div style="text-align: center;"> F </div> <p style="text-align: center; color: #2d3748;">Bestellung</p>	<div style="text-align: center;"> L </div> <p style="text-align: center; color: #2d3748;">Externe Excel Berichte</p>	<div style="text-align: center;"> G </div> <p style="text-align: center; color: #2d3748;">Bestellung</p>
<div style="text-align: center;"> G </div> <p style="text-align: center; color: #c6c8ca;">Gutscheine >></p>	<div style="background-color: #2d3748; color: white; padding: 5px;"> OTAS Computer Software GmbH </div>		

Inhalt

1	Artikelverwaltung	3
1.1	Artikelsuche	4
1.1.1	Quickfilter	4
1.1.2	F8-Suche nach mehreren Feldern eingrenzen	5
1.1.3	Artikel ist gelöscht und wird nicht gefunden	6
1.1.4	Sortierung der Spalten	6
1.2	Anzeige der Artikel in der Listenansicht(en)	6
1.2.1	Lagerstand	7
1.2.2	Gruppen & Codes	7
1.2.3	Marge & Spanne	7
1.2.4	Hauptlager	8
1.2.5	Verknüpfungen	8
1.2.6	OTAS Übergruppe	9
1.3	Artikelanlage	10
1.3.1	Artikel kopieren	10
1.3.2	Artikel mit „Neu F3“ anlegen	10
1.3.3	Verkettungen - Artikelanlage Seite 2	11
1.3.4	Hauptlagerartikel	12
1.3.5	Preisänderung Artikelanlage Seite 1	12
1.3.6	Planung von Preisen VKP Neu	13
1.3.7	Aktionspreis Artikelanlage Seite 1	13
1.3.8	EAN Codes	13
1.3.9	Warenzugänge	15
1.3.10	Gelöschte Artikel / Artikel sperren	15
1.3.11	Lieferanten	16
1.3.12	Warenbewegungen	16
1.3.13	VK Entwicklung	17
1.4	Artikelstamm (für Fortgeschrittene)	17
1.4.1	Seite 1	17
1.4.2	Seite 2	18
1.4.3	Erweiterte Daten	19
2	TRS – Treibstoffverwaltung	20
3	MDE (Mobiles Datenerfassungsgerät)	20
4	Bediener MDE	21

5	Bestellung.....	22
5.1	F5 – Merkliste auswählen.....	22
5.2	Filtern in der Merkliste – F8 Filter anzeigen.....	23
5.3	Bestellung verschicken mit F10.....	24
5.4	Bestellung mit dem MDE Gerät.....	24
5.5	Bestellungen im Nachhinein drucken.....	25
6	Etiketten.....	26
6.1	Eingabe im OTAS Backoffice.....	26
6.2	Etiketten - Vorschlagsliste.....	28
6.3	Etikettenformate.....	28
7	Lieferantenkatalog.....	28
8	Lieferantendownload.....	29
9	Lieferanten.....	30
9.1	Lieferantenstammdaten.....	30
9.1.1	Lieferschein bei Bestellung erzeugen.....	30
9.2	Warengruppenzuordnung.....	30
10	Etikettenbearbeitung.....	32
11	Externe Excel Berichte.....	32
12	Q & A.....	32
12.1	Anlage von „Leberkäsesemmel + Cola“.....	32
12.2	Anlage „Weißer Gspritzer“ wie folgt:.....	33
12.3	Anlage von Artikel (z.B 100 Liter Fass Bier, das aufgeteilt werden soll).....	33
12.4	Anlage von Artikel – 6er Träger.....	33
12.5	Verkettete Artikel Bierflasche und Pfand.....	33
12.6	Anlage von Minus VK-Artikel:.....	34

1 Artikelverwaltung

Die Artikelverwaltung (Eingabe, Änderungen; Ansichten des Artikels) wurde in zwei Menüpunkte aufgeteilt:

Artikelstamm Standalone (=Einzelstation)

Dient zur Anlage und Pflege von neuen / bestehenden Artikeln. Verfügen Sie über eine Station empfehlen wir ihnen dieses Programm zur Wartung ihrer Artikel. Sollten Sie mehrere Stationen verwalten verwenden Sie bitte den „Zentraler Artikelstamm“ stattdessen.

Artikelstamm (Zentrale – Wartung von mehreren Filialen)

Wird für Zentrale Verwaltung von Stationen verwendet, sobald mehr als 2 Stationen im Einsatz sind oder eine Verwaltung von mehreren Lieferanten erfolgt.

Diese Anleitung behandelt ausschließlich den Artikelstamm Standalone.



The screenshot shows the OTAS Plus 1.40.94.1 interface. At the top, there's a navigation bar with 'Artikel' and 'Artikelstamm Standalone'. Below it, a table lists various articles with columns for 'Artikelnr.', 'Beschreibung LANG', 'Otas Gruppen Beschreibung', 'Standard', 'BestellNr.', 'EK exkl. Ust', 'VK inkl. USt', 'Shop', and 'Lager'. A search bar with 'brau' and a 'Quickfilter' button are visible. Below the table, there's a detailed view for article 000701 'Brau AG Kaiser 0,5lt Fassbier'. This view includes fields for 'OTAS Überguppe', 'Artikelnummer', 'Beschreibung (Bon)', 'Beschreibung (Lang)', 'VKP inkl.', 'VKP exkl.', 'EKP exkl.', 'Bestand', and 'Shop-Bestand'. It also shows 'BarcodeNo', 'Letzte Änderung', 'Eurocode', 'Warengruppe', 'Konzerncode', 'Mehrwertsteuer', and checkboxes for 'Produkt Gelöscht (markiert)', 'Produkt Gespart (markiert)', and 'Treibstoff (Otasgruppe)'. At the bottom, there are buttons for 'Etikett vormerken', 'Neues Produkt anlegen', 'Produkt kopieren', 'Abbruch', and 'Speichern'. A keyboard shortcut bar at the very bottom lists 'ENTER Ändern | ESC Abbruch | F2 Speichern | F3 Neu | F4 Kopieren | F5 Sperren | F6 Löschen | F7 Etikett vormerken'.

1. Listenansicht
2. Icons – Drucken, PDF Ausgabe, CSV-Ausgabe, XML, Aktualisieren)
3. Quickfilter – Volltextsuche nach wichtigen Feldern
4. Format - unterschiedliche Ansichten der Artikelliste (Lagerstand, Gruppen, Margen, Verknüpfung, Hauptlager)
5. Artikeldetail verschiedene Ansichten und Änderungsmöglichkeiten
6. Taste - F8 zum Filtern der Artikelliste

1.1 Artikelsuche

In der Artikelliste können Sie sehr schnell suchen und die Liste sehr komfortabel filtern:

- Quickfilter
- F8 Taste - Suchen

1.1.1 Quickfilter



Die Artikelsuche (=Volltextsuche über mehrere Artikelfelder) dient zum Suchen von Artikeln innerhalb des Artikelstammes.

Standardmäßig werden nur aktive Artikel angezeigt, gelöschte Artikel werden nicht in der Liste angezeigt.

Es können ganze oder Teilbereiche des Suchbegriffes eingegeben werden.

Suchen Sie nach „Red“ werden alle Artikel ausgegeben in denen das Wort „Red“ vorkommt. Geben Sie „Red Bull“ ein, wird ihre Suche weniger Ergebnisse liefern, aber wahrscheinlich die Artikel anzeigen, nach denen Sie suchen.

Generell gilt, dass die Suche ab dem ersten Buchstaben / Zahl bereits Ergebnisse liefert, je besser Sie die Suche eingrenzen, desto weniger Ergebnisse wird die Suche liefern. Ihr Suchergebnis wird von Eingabe zu Eingabe besser.

Es ist nicht notwendig das ganze Wort zu schreiben oder auf Klein / Großschreibung zu achten da es sich um eine Volltextsuche handelt.

Sie suchen nach dem Artikel „Extrawurstsemmel“, die Suche „wurst“ würde Ihnen diesen und andere Artikel die ebenfalls das Wort „wurst“ beinhalten ausgeben.

Versuchen Sie einfach ein paar ihrer Artikel zu finden, Sie werden sehen wie komfortabel diese Suche funktioniert.

Sie können im Quickfilter auch den Strichcode eingeben

Auch hier reichen bereits Teile des Strichcodes um den gewünschten Artikel zu finden.

Tip => versuchen Sie die letzten 5 Ziffern anstelle der ersten Ziffern einzugeben, diese unterscheiden sich deutlicher und liefern gute Ergebnisse.

Alternativ kann ein Handscanner verwendet werden, mit dem Sie den Artikel einfach absannen können, das Programm springt dann automatisch zum gescannten Artikel.

1.1.2 F8-Suche nach mehreren Feldern eingrenzen

Um den oberen Listenbereich noch stärker einzugrenzen können Sie mit der Taste F8 (Suche) die Artikelliste stärker eingrenzen und filtern:

The screenshot shows the OTAS Plus 1.40.97.1 software interface. The main window displays a table of articles with columns for 'Artikelnr.', 'Beschreibung LANG', 'Otas Gruppen Beschreibung', 'Standardlieferant', 'BestellNr.', 'EK exkl. Ust', 'VK inkl. Ust.', 'Shop', and 'Lager'. A 'Filterparameter' dialog box is open over the table, allowing users to filter articles based on criteria like 'Otas Gruppe' (set to 'BIERMISCHGETRAENKE'), 'Artikelnummer', 'Beschreibung', and 'EAN Code'. The dialog includes a 'Quickfilter' field and checkboxes for 'Gelöschte Produkte anzeigen' and 'EAN Code'. Buttons for 'Abbruch', 'Filter löschen', and 'OK' are visible at the bottom of the dialog.

1.1.3 Artikel ist gelöscht und wird nicht gefunden

In der F8 Suche können Sie das Feld

Gelöschte Produkte anzeigen

aktivieren und in der Artikelliste werden auch die Gelöschten angezeigt.

1.1.4 Sortierung der Spalten

Sie können durch das Anklicken von Spalten die Sortierung verändern.

Wenn Sie zum Beispiel auf „Beschreibung LANG“ klicken wird anstelle der Standardsortierung (nach Artikelnummer) die Liste nach Namen vorgenommen.

Artikelnr.	Beschreibung LANG	Otas Gruppen	Standardlieferant	BestellNr.
------------	-------------------	--------------	-------------------	------------

Tip Ein links klick mit der Maus genügt um ihre Suchliste zu sortieren

1.2 Anzeige der Artikel in der Listenansicht(en)

In den Listenansichten sind vorgefertigte Ansichten zu finden, welche die Informationen zu den Artikeln innerhalb der Ansicht verändern.



(Dieses Feld finden Sie in der rechten oberen Ecke ihres Bildschirmes.)

1.2.1 Lagerstand

Dient zur Ansicht des

- Shop Bestandes - Ware die derzeit im Shop vorhanden ist (Gesamtbestand)
- Lagerbestandes - Ware, die im Lager zur Verfügung steht, sofern zwei Lagerstände geführt werden.
- Der Gesamtlagerstand ergibt sich dann aus Shop + Lager = Gesamtbestand

BestellNr.	EK exkl. Ust	VK inkl. USt.	Shop	Lager
200	0,00	30,00	0,00	0,00
300	0,090	0,50	0,00	-13,00
301	0,000	-0,50	0,00	0,00
600	0,000	0,00	0,00	0,00
630	0,270	2,20	0,00	-74,00

1.2.2 Gruppen & Codes

Übersicht der aktuellen Zuordnungen von Artikeln

1.2.3 Marge & Spanne

Diese Liste ist besonders interessant, wenn Sie sich Ihre VK-Preise, Ihre EK-Preise und damit verbunden die Margen ansehen wollen.

DB -% Abschlag vom Verkaufspreis in Prozent
Relevant bei Agenturverhältnissen wo an einen Konzern ein Prozentsatz abgegeben wird. (PACHT)

DB +% Aufschlag vom Einkaufspreis in Prozent
Kontrolle wieviel Prozent auf den Artikel aufgeschlagen werden, dient zur Kalkulation des Gewinnes.

Artikel >> Artikelstamm Standalone

Favoriten

StationNo	Artikelnr.	Beschreibung LANG	▲ EK exkl. Ust	VK inkl. USt.	DB abs. (Vkl exkl. - Ek exkl.)	DB -%	DB +%
50156	050004	Varta Superlife 1,5V Mono	1,440	2,99	1,052	42,207	73,032
50156	050005	Varta Superlife 9v Block	1,120	2,49	0,955	46,024	85,268
50156	050006	Varta Superlife 1,5V Baby	1,280	2,79	1,045	44,946	81,641
50156	050007	Varta Superlife 4,5V Block	1,170	0,99	-0,345	-41,818	-29,487
50156	050008	Dynamic Energy Batterien	1,490	3,19	1,168	43,950	78,412
50156	050022	SONY BLOCK+BABY	1,65	2,99	0,84	33,78	51,01

1.2.4 Hauptlager

Hauptlagerartikel ist der bestandsführende Artikel, der Artikel wo im Falle eines Verkaufes der Lagerstand reduziert werden soll.

Im Regelfall ist es immer der verkaufte Artikel in Ausnahmefällen macht es aber Sinn, wenn der Lagerstand bei einem anderen Artikel abgezogen wird.

Als Beispiel wäre eine Leberkäse, Wurst, Käse, ... - Semmel, wo ein Lagerstand für die Semmel geführt wird.

Oder wie in dem Beispiel Brau AG 6er Träger der aus 6 Flaschen (Hauptlagerartikel) besteht.

Otas Gruppe Gelöschte Produkte anzeigen Format: Alle Otasgruppen Quickfilter

Artikelnr.	Beschreibung LANG	VK inkl. USt.	HL ArtikelNr.	HL Zusatz Beschr.	Mengeneinheit	HL Bestand
000701	Brau AG Kaiser 0,5lt Fassbier	3,10			1,0000	
000702	Brau AG Kaiser 0,3 lt. Fassbier	2,60			1,0000	
000703	Brau AG Kaiser PFIFF FASSBIER	2,30			1,0000	
000705	Brau AG Kaiser 0,5lt. Flasche	3,00			1,0000	
120001	Brau AG Kaiser Kiste 0,5lt. Flasche	17,99			1,0000	
120009	Brau AG Kaiser 0,5lt Dose	1,79			1,0000	
120052	Brau AG Kaiser 6er Träger 0,5lt. Flasche	9,29			1,0000	14,00
120059	Brau AG Kaiser 0,5lt. Flasche	1,89			1,0000	
606001	Brau AG Kaiser 0,5lt Fassbier	3,10			1,0000	
606002	Brau AG Kaiser 0,33lt Fassbier	2,60			1,0000	
606003	Brau AG Wieselburger 0,5lt Fassbier	3,10			1,0000	
606004	Brau AG Wieselburger 0,33lt Fassbier	2,60			1,0000	

1.2.4.1.1.1

1.2.5 Verknüpfungen

Jeder Artikel kann mit bis zu zwei weiteren sogenannten Verkettungsartikeln verkettet werden.

Wird dann dieser Artikel verkauft werden automatisch die „verketteten“ Artikel dazu verkauft.

Als Beispiel: Flasche Bier und Pfand

Artikel >> Artikelstamm Standalone Nachrichten/Me

Favoriten

Artikelnr.	Beschreibung LANG	B. 1. Zusatz	1. Zusatz Beschr.	1. Menge	2. Zusatz	2. Zusatz Beschr.	2. Menge
260132	Gösser 0,5lt Märzen Flasche	<input type="checkbox"/>	220006 >LEERGUT FLASCHE	1			
120001	Brau AG Kaiser Kiste 0,5lt. Flasche	<input type="checkbox"/>	220001 >LEERGUT FLASCHE	1			
000717	Diverse Schnäpse 2cl	<input type="checkbox"/>	740 Cappy gespritzt 0,33lt	2			
000699	WASCHPASS CAFE	<input type="checkbox"/>	707 1/8 Weisswein Andau	1	704	Alkoholfreies Bier Flasche	2
000730	Kaffee Verlängerter	<input type="checkbox"/>	707 1/8 Weisswein Andau	1			
020022	CAS MAG P C3 5W30	<input type="checkbox"/>	706 Weizenbier Flasche 0,5lt	3			
000200	Geschenkbäumchen	<input type="checkbox"/>	705 Brau AG Kaiser 0,5lt. Flasche	1	705	Brau AG Kaiser 0,5lt. Flasche	1
131084	Winterfit Set 3 teilig	<input type="checkbox"/>	699 WASCHPASS CAFE	2	703	Brau AG Kaiser PFIFF FASS...	3

1.2.6 OTAS Übergruppe

Die OTAS Übergruppen definieren den Artikel. Sobald Sie ein OTAS Gruppe dem Artikel zugeordnet haben, wird automatisch der

- Eurocode
- die Warengruppe
- der Konzerncode (wichtig für die Kartenabwicklung (Shellkarte, Routexkarte,...)
- und die Mehrwertsteuer

dem Artikel hinzugefügt. Die Zuordnung passiert immer zuerst in der Administration bei der Anlage der Gruppen.

000701 Brau AG Kaiser 0,5lt Fassbier

Übersicht Seite 1 Seite 2 Erweiterte Daten Lieferanten Warenbewegungen VK-Entwicklung

OTAS Übergruppe: 606000 BISTRO ALKOHOLISCHE GETRA

Artikelnummer: 000701

Beschreibung (Bon): BrauAgKaiser0,5Faß

Beschreibung (Lang): Brau AG Kaiser 0,5lt Fassbier

VKP inkl. 3,10 VKP exkl. 2,58

EKP exkl. 2,400

Bestand 292,00

Shop-Bestand 0,00

Fehler melden, wenn Barcode ungültig!

Auswahl der OTAS Gruppe

Automatische Zuordnung

Eurocode 88 BISTRO GETRAENKE ALK

Warengruppe 350 Bistro alkoholische Getränke

Konzerncode 49 Bistro kalte Getr.

Mehrwertsteuer B - 20 %

Produkt Gelöscht (markiert)

Produkt Gespert (markiert)

An ZP verkauft

Treibstoff (Otasgruppe)

Diese Gruppe bestimmt die Zuordnung der Artikel in folgenden Gruppen:

1.2.6.1 Eurocode

Die Eurocodes haben Auswirkung auf Ihre Tages- und Monatsabrechnung. Nach diesem Code wird die Tagesabrechnung (z.B.: Schmierstoffe, Alkoholfreie Getränke, Shop 20% und viele andere) aufgebaut und ausgedruckt.

1.2.6.2 Warengruppe

Die Warengruppe ist ein dreistelliges Feld, das Sie selbst definieren können, falls Ihnen die anderen Gruppen nicht ausreichen.

1.2.6.3 Mehrwertsteuer

Welche Mehrwertsteuer hat der Artikel

A	10%	B	20%	C	0%
E	13%	I	0%		

1.2.6.4 Konzerncode

Kaufbeschränkung für Flottenkarten und lokale Kunden.

Über den Konzerncode werden die Berechtigungen, was der Kunde kaufen darf, geregelt.

Otas Gruppen	EuroCode	Warengruppe	St.	R.	Konzerncode
105000 LOSE/LOTT...	50 GLUECKSSPIEL EINNAH...	060 Lotto Einnahmen	I	<input checked="" type="checkbox"/>	0060 Lotto Totto
109800 SONSTIGE ...	38 SHOP 20% (20 %)	198	B	<input checked="" type="checkbox"/>	0092 Sonstige Waren 20%
109800 SONSTIGE ...	38 SHOP 20% (20 %)	198	B	<input checked="" type="checkbox"/>	0092 Sonstige Waren 20%
604000 BISTRO SPE...	84 BISTRO LEBENSMITTEL ...	370 Bistro Speisen warm	A	<input checked="" type="checkbox"/>	0058 Bistro warme Getr.
607000 BISTRO GE...	90 BISTRO GETRAENKE W...	360 Bistro Kaffee	B	<input checked="" type="checkbox"/>	0058 Bistro warme Getr.

1.3 Artikelanlage

1.3.1 Artikel kopieren

Hier wird ein markierter bestehender Artikel mit allen Einstellungen kopiert.

!! Wichtig ist es einen Artikel der richtigen Gruppe zu verwenden, wenn ich ein neues Spielzeug anlegen möchte, sollte ich ein bestehendes Spielzeug auswählen und nicht eine Flasche Öl.

Es müssen nur wenige Felder ausgebessert werden:

- Artikelnummer** Artikelnummer erzeugen erstellt die nächste freie Artikelnummer, alternativ kann auch selbst eine Nummer eingetragen werden
- Beschreibung Bon** Der Text der am Kassensbon ersichtlich ist
- Verkaufspreis** Der gewünschte brutto Verkaufspreis des Artikels an der Kassa
- Einkaufspreis** Der netto Einkaufspreis vom Lieferanten.
- Bestand** Sofern bekannt, kann hier der Lagerstand erfasst werden. Dies ist einmalig möglich im Zuge der Anlage des Artikels. Danach ist das nur mehr über die Warenwirtschaft möglich.
- Barcode** Der oder die Barcodes des Artikels, ein Artikel kann mehrere Barcodes haben. Es ist nicht notwendig einen alten Barcode zu löschen, wenn ein neuer Barcode hinzukommt.
- Speichern** speichert den Artikel und gibt ihn für den Verkauf an ihren Kassen frei

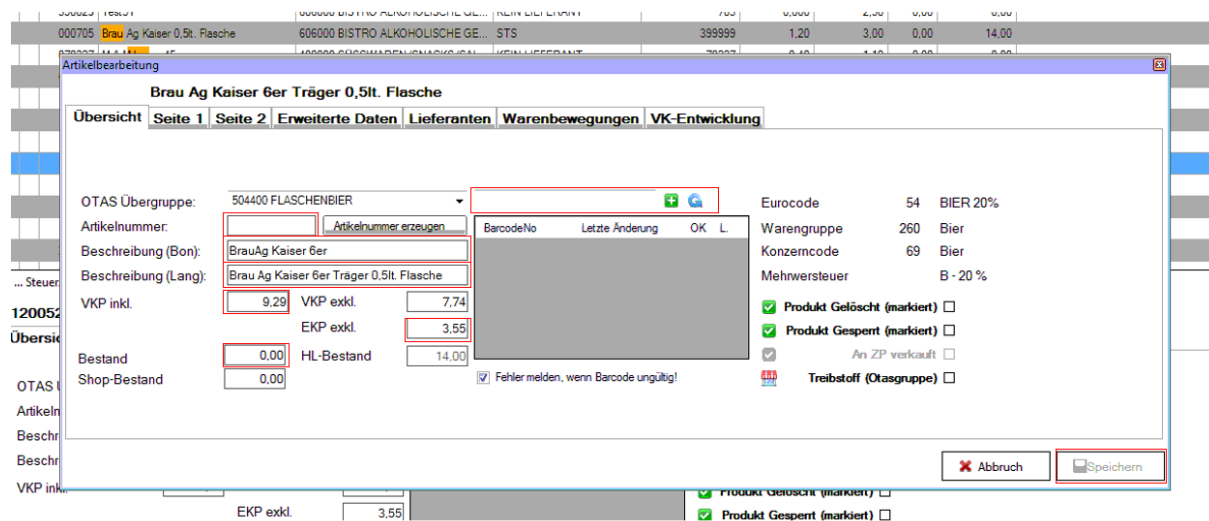

1.3.2 Artikel mit „Neu | F3“ anlegen

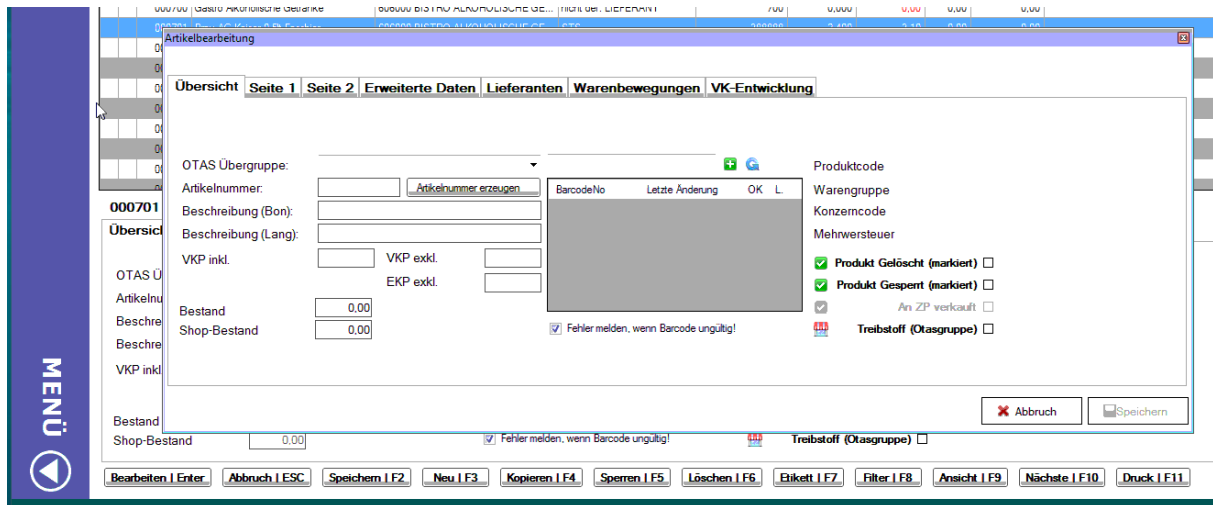

Der Unterschied zu Produkt kopieren ist, dass nichts voreingestellt ist.

1.3.3 Verkettungen - Artikelanlage Seite 2

Das sind Verknüpfungen von Artikeln, die im Falle eines Verkaufes verwendet werden.

Als Beispiel hierfür: eine Flasche Bier und Pfand.

Beim Artikel Bier legen Sie eine Verkettung mit dem Artikel „Pfand“ an. Im Falle eines Verkaufes der Flasche Bier wird auch der Artikel Pfand verkauft. Auch der Lagerstand beim Artikel Pfand ändert sich dadurch, falls der Artikel Pfand bestandsgeführt ist

Es können bis zu zwei Verkettungen pro Artikel angelegt werden, die Stückzahl lässt sich anpassen.

Neben dem Verkettungs-Artikel 1 / 2 das Feld mit den drei Punkten wählen.

Dann öffnet sich eine Artikelliste wo der gewünschte Zusatzartikel ausgewählt wird.

Verkettungen sind immer Zusatzverkäufe und werden am Bon Beleg extra angeführt, der Preis wird außerdem addiert zum Verkaufspreis ihres Hauptartikels.

Bier 2,00€ + Pfand 0,09€ = 2,09€ am Kassenbon.

Lagerstand wird bei beiden Artikeln im Falle eines Verkaufes um minus ein Stück korrigiert. (der Lagerstand reduziert sich)

Artikelnr.	Beschreibung LANG	Otas Gruppen	Standardlieferant	BestellNr.	EK exkl. Ust.	VK inkl. USt.	Shop	Lager
000200	Geschenkbäum	105000 LOSE/LOTT...	KEIN LIEFERANT	200	0,00	30,00	0,00	0,00
000300	WC Benützung	109800 SONSTIGE ...	KEIN LIEFERANT	300	0,090	0,50	0,00	-13,00
000301	WC Benützung Retour	109800 SONSTIGE ...	KEIN LIEFERANT	301	0,000	-0,50	0,00	0,00
000600	SPEISEN	604000 BISTRO SPE...	KEIN LIEFERANT	600	0,000	0,00	0,00	0,00
000630	Becherkaffee	607000 BISTRO GE...	KEIN LIEFERANT	630	0,270	2,20	0,00	-74,00
000631	Becherkaffee	607000 BISTRO GE...	KEIN LIEFERANT	631	0,270	2,20	0,00	0,00
000698	WASCHPASS SEITERL	606000 BISTRO ALK...	KEIN LIEFERANT	698	0,00	1,50	0,00	0,00
000699	WASCHPASS CAFE	607000 BISTRO GE...	KEIN LIEFERANT	699	0,00	1,50	0,00	0,00
000700	Gastro Alkoholische Getränke	606000 BISTRO ALK...	KEIN LIEFERANT	700	0,000	0,00	0,00	0,00
000701	Brau Ag Kaiser 0,5l Fassbier	606000 BISTRO ALK...	KEIN LIEFERANT	701	1,010	3,10	0,00	273,00
000702	Brau Ag Kaiser 0,3 l Fassbier	606000 BISTRO ALK...	KEIN LIEFERANT	702	0,690	2,60	0,00	95,00
000703	Brau Ag Kaiser PFIFF FASSBIER	606000 BISTRO ALK...	KEIN LIEFERANT	703	0,000	2,30	0,00	0,00
000704	Alkoholfreies Bier Flasche	605000 BISTRO ALK...	KEIN LIEFERANT	704	0,600	3,10	0,00	-2,00
000705	Brau Ag Kaiser 0,5l Flasche	606000 BISTRO ALK...	KEIN LIEFERANT	705	0,68	3,00	0,00	-8,00
000706	Weizenbier Flasche 0,5l	606000 BISTRO ALK...	KEIN LIEFERANT	706	0,791	3,30	0,00	0,00
000707	1/8 Weisswein Andau	606000 BISTRO ALK...	KEIN LIEFERANT	707	0,210	1,60	0,00	-4,00

1.3.4 Hauptlagerartikel

Dient zur Erfassung von Lagerständen und ist sinnvoll bei gemeinsam verwendeten Produkten. Als Beispiel möchte ich eine Semmel, Bier, Zigaretten anführen, im Bistro werden einige Artikel hergestellt, welche dann in weiterer Folge verkauft werden. Jedes dieser Produkte hat als Zutat eine Semmel, das Ziel dieses Hauptlagerartikels ist es den Lagerstand der Semmel zu verringern und nur einen Lagerstand für dieses Produkt zu führen.

Wie gewohnt können Sie im jeweiligen Artikel auf Seite 2 das Feld Hauptlagerartikel auswählen mit den drei Punkten und dort den bestandsführenden Artikel auswählen.

Wenn Sie den Hauptartikel verkaufen „Wurstsemmel“ als Beispiel wird der Lagerstand bei ihrem Hauptlagerartikel „Semmel“ um ein Stück verringert. Im Gegensatz zum „Verkettungsartikel“ wird hier aber kein Euro Betrag aufgeschlagen, es dient rein nur dazu den Lagerstand zu reduzieren an einer zentralen Stelle.

<input checked="" type="checkbox"/> Produkt Gelöscht (markiert)	OTAS Überguppe:	<input type="text" value="100000 SCHMIERSTOFFE"/>	Euro-/Productcode	10	SCHMIERSTOFFE 20%
<input checked="" type="checkbox"/> Produkt Gespernt (markiert)	Artikelnummer:	<input type="text" value="20002"/>	Warengruppe	100	Motoröle
<input type="checkbox"/> An ZP verkauft	Beschreibung (Bon):	<input type="text" value="CAS MANUAL SMX-S"/>	Konzerncode	22	Motoröle
<input type="checkbox"/> Treibstoff (Otasgruppe)	Beschreibung (Lang):	<input type="text" value="CAS MANUAL SMX-S"/>	Mehrwsteuer	B - 20 %	

Verkettungs-Artikel 1	<input type="text"/>	Anzahl Verkettungs-Artikel 1	<input type="text"/>
Verkettungs-Artikel 2	<input type="text"/>	Anzahl Verkettungs-Artikel 2	<input type="text"/>
Standard-Lieferant	<input type="text" value="KEIN LIEFERANT"/>	Bestellnummer	<input type="text" value="20002"/>
Hauptlager-Art.Nr.	<input type="text"/>	Mengeneinheit	<input type="text" value="1,00 Nicht Zugeordnet (N.)"/>

1.3.5 Preisänderung Artikelanlage Seite 1

Auf Seite 1 können die Verkaufspreise und EK Preise gewartet werden. Änderungen werden sofort übernommen und an die Kassen weitergegeben.

1.3.6 Planung von Preisen VKP Neu

Unter VKP Neu kann ein Verkaufspreis geplant werden, der ab einem gewissen Stichtag automatisch aktiviert wird. Dadurch kann eine Preisänderung im Vorfeld eingetragen werden, ohne dass an besagtem Stichtag jemand Vorort eine Änderung durchführen muss.

Beispiel wäre eine generelle Verteuerung bei Zigaretten ab Tag X.

VKP Neu ersetzt zum Stichtag den bis dorthin gültigen Verkaufspreis und wird der neue Standardpreis im Feld VKP inkl.

1.3.7 Aktionspreis Artikelanlage Seite 1

Sind im Regelfall Aktionen welche in einem beliebigen Zeitraum einen anderen Preis des Artikels ermöglichen. Nach Ablauf der Aktion gilt wieder der normale Verkaufspreis (VKP inkl.)

1.3.8 EAN Codes

Hier können neue EAN Codes erfasst oder bestehende EAN Codes gelöscht werden.

BarcodeNo	Letzte Änderung	OK	L.
4008496556267	22.12.2015 17:56	<input checked="" type="checkbox"/>	<input checked="" type="checkbox"/>
4008496559435	22.12.2015 17:56	<input checked="" type="checkbox"/>	<input checked="" type="checkbox"/>

Fehler melden, wenn Barcode ungültig!

1.3.8.1 Arten von Codes – kann ich das einstellen oder ist das hier nur eine Definition

Je nach Produkt und Lieferant gibt es unterschiedliche EAN Codes wobei der geläufigste der normale EAN Code sein wird.

Preis EAN Innerhalb des EAN Codes steht der Preis, bei der Artikelanlage ist Preis überschreiben auszuwählen. Wird gerne verwendet bei Lotto Geräten oder Fleischprodukten

Gewichts EAN Innerhalb des EAN Codes steht das Gewicht, bei der Artikelanlage muss der Kilopreis hinterlegt werden. Wird gerne verwendet bei Fleischprodukten.

Normale EAN Wird zu 99% der von ihnen verwendete Typ sein.



1.3.8.2 Multiple Strichcodes

Ein Artikel kann mehrere EAN Codes haben und es ist nicht notwendig alte EAN Codes zu löschen. Je nach Lieferanten und Herstellerland, kann ein und dasselbe Produkt, einen unterschiedlichen Code aufweisen.

BarcodeNo	Letzte Änderung	OK	L.
4008496556267	22.12.2015 17:56	<input checked="" type="checkbox"/>	<input checked="" type="checkbox"/>
4008496559435	22.12.2015 17:56	<input checked="" type="checkbox"/>	<input checked="" type="checkbox"/>

Fehler melden, wenn Barcode ungültig!

1.3.8.3 Eigenen EAN erstellen

Mit drücken der Taste  wird ein neuer Barcode erzeugt, welcher mit  dem Artikel zugeordnet wird. Es gibt Artikel, die keinen Barcode haben. Hier macht es Sinn, sich selbst einen Code anzulegen um diesen später, für das Regal oder die Kassenzone, ausdrucken zu können.

1.3.8.4 Fragen & Antworten

1.3.8.4.1 EAN Code funktioniert nicht, was kann ich tun

Prüfen Sie ob Sie den Code richtig im Artikelstamm eingetragen haben.

Es gibt oft eine versteckte Null am Anfang des EAN Codes die nicht angedrückt wird.



Sie können an der Kassa unter „Menü“
 Einem Artikel mit dem Kassenscanner einen Barcode lernen, er findet zu 99 Prozent alle fehlenden Zahlen, die nicht am Etikett sichtbar sind.

1.3.8.4.2 Kann ich verschiedene Artikel unter einem Übergruppen Artikel zusammenfassen?

Wenn Sie keine Lagerwirtschaft führen oder es Ihnen genügt unter einem Artikel / Lagerstand alle Artikel zusammengefasst zu haben, können Sie das gerne tun.

Fügen Sie einfach einem Artikel unter dem von Ihnen gewählten Namen / Preis alle EAN Codes hinzu.

1.3.9 Warenzugänge

Können nur bei der ersten Anlage des Artikels erfasst werden.

Sollten Sie darauf vergessen haben oder weiter Zugänge erfassen möchten, nutzen Sie bitte den Warenzugang an der Kassa oder am BackOffice oder den Menüpunkt Lieferscheine.

1.3.10 Gelöschte Artikel / Artikel sperren

Artikel können gelöscht oder gesperrt werden und damit nicht mehr an der Kassa verkauft werden.

- Produkt Gelöscht (markiert)**
- Produkt Gesperrt (markiert)**
- An ZP verkauft**
- Treibstoff (Otasgruppe)**

1.3.10.1 Artikel löschen

Wenn Sie einen Artikel als gelöscht markieren ist kein Verkauf mehr an der Kassa möglich. Der Artikel verschwindet auch aus der Listenansicht ihres Artikelstammes.

1.3.10.2 Artikel sperren

Selbe Funktionalität wie Artikel löschen, Artikel bleibt aber in der Artikelliste sichtbar.

1.3.10.3 Gelöschte / Gesperrte Artikel wieder aktivieren

Durch erneute Aktivierung des Knopfes „gelöschte / gesperrte Produkte anzeigen“ werden die Produkte wieder aktiviert.

1.3.10.4 Warum werden keine Artikel aus dem System entfernt?

Artikel werden im Prinzip nicht gelöscht, sondern nur ausgeblendet und für den Verkauf gesperrt, das gewährleistet später korrekte Auswertungen / Abrechnung in der Historie.

1.3.10.5 Artikel für den Etikettendruck vormerken

Mit der Taste „Etikett | F7“ können Sie jeden Artikel für den Etikettendruck vormerken und im Menü Etiketten siehe Kapitel 7 Etiketten drucken ausdrucken

1.3.10.6 EAN XYZ bereits Artikel zugewiesen

EAN Codes sind eindeutige Zuordnungen und können nur einmal verwendet werden, die Meldung bedeutet das Sie bereits einen Artikel im System haben der diesen Code verwendet.

Aktivieren Sie bitte die Ansicht von gelöschten Artikeln und suchen Sie nach dem EAN Code.

Danach aktivieren Sie den gewünschten Artikel wieder.

1.3.11 Lieferanten

Artkelnr.	Beschreibung LANG	Otas Gruppen Beschreibung	Standardlieferant	BestellNr.	EK exkl. Ust	VK inkl. Ust.	Shop	Lager
110142	Gösser Naturg. Alkoholfrei 0,5l Dose	504400 FLASCHENBIER	nicht def. LIEFERANT	110142	0,825	1,89	0,00	3,00
110148	GÖSSER ALKFREI	500000 ALKOHOLFREIE GETRAENKE	nicht def. LIEFERANT	110148	0,64	1,79	0,00	0,00
110185	Gösser Märzen Dose 6er	504800 DOSENBIER	STS	360513	6,950	8,99	0,00	0,00
120005	Naturradler Gösser 0,5l Zitronen Dose	504400 FLASCHENBIER	nicht def. LIEFERANT	120005	0,830	1,79	0,00	0,00
120012	GÖSSER KR RADL 0,5	504400 FLASCHENBIER	nicht def. LIEFERANT	120012	0,799	1,59	0,00	0,00
120017	Gösser 6er Alkfrei	504400 FLASCHENBIER	nicht def. LIEFERANT	120017	5,400	9,90	0,00	0,00
120053	GÖSSER RAD 6-TRA	504400 FLASCHENBIER	nicht def. LIEFERANT	120053	3,64	9,29	0,00	0,00
260118	Gösser Radler 0,3l Flasche 12er	504400 FLASCHENBIER	nicht def. LIEFERANT	260118	7,420	13,90	0,00	0,00
260126	Gösser 6er Träger 0,5l. Flasche	504400 FLASCHENBIER	nicht def. LIEFERANT			9,29	0,00	-1,00
260127	Gösser Märzen 0,5l Dose	504800 DOSENBIER	STS		7,770	8,88	0,00	89,00
260132	Gösser 0,5l Märzen Flasche	504400 FLASCHENBIER	nicht def. LIEFERANT		0,830	1,89	0,00	-5,00

St ... Steuerzeichen | R ... Rabattierbar | Ü ... Überschreibbar | B ... Mengenrückrechnung | D ... Dezimal erlaubt

110185 Gösser Märzen Dose 6er

Übersicht Seite 1 Seite 2 Erweiterte Daten Lieferanten Warenbewegungen VK-Entwicklung

Lieferanten, welche das Produkt an die Station liefern:

Lief.No.	Lieferant	Bestellnummer	Lief. EK	empf. VK	Std.	eigener VK
000000	nicht def. LIEFERANT	110185	4,639			
000091	STS	360513	6,950		<input checked="" type="checkbox"/>	

ENTER ... Bearbeiten | F3 ... NICHT liefernde Lieferanten anzeigen

Lieferanten, welche das Produkt NICHT an die Station liefern:

Lief.No.	Lieferant	Bestellnummer
000020	Trafik Angerer	
000030	Trafik Zervogel	
000040	Billa	
000050	Penny	
000060	Hofer	
000090	REWE	

ENTER ... Bearbeiten



Jedem Artikel muss mindestens ein Lieferant zugeordnet sein. Es können aber, wie in diesem Fall mehrere Lieferanten hinterlegt sein. Bei der Bestellung und beim Lieferschein wird der Lieferant vorrangig angezeigt, bei dem das Feld Std. (=Standard) aktiviert ist – also in dem Beispiel STS. Möchte man einen Lieferanten hinzufügen dann wählt man den Lieferanten aus dem rechten Kasten aus und fügt ihn mit dem grünen Doppelpfeil hinzu.

1.3.12 Warenbewegungen

Alle Bewegungen des Artikels werden hier chronologisch von der jüngsten zur ältesten Bewegung angezeigt.

- Bewegungen, erzeugt durch einen Lieferschein
- Warenzugänge
- Direkte Änderungen
- Sonderzugang bzw. Sonderabgang

260126 Gösser 6er Träger 0,5lt. Flasche

Übersicht	Seite 1	Seite 2	Erweiterte Daten	Lieferanten	Warenbewegungen	VK-Entwicklung	
 Alle Filter (aktiv) 							
SeqNo	Zugang	Best. Neu	EK	Typ	Lieferant	Zeitstempel	Kommentar
021165	5,00	10,00	3,550	Direkt	nicht def. LIEFERANT	18.10.2018 16:04:08	
021164	-1,00	5,00	3,550	Sonderabgang	nicht def. LIEFERANT	18.10.2018 16:03:37	Bruch
021163	2,00	6,00	3,550	Sonderzugang	nicht def. LIEFERANT	18.10.2018 16:03:17	Geschenk
021162	5,00	4,00	3,550	Warenzugang	nicht def. LIEFERANT	18.10.2018 16:02:58	
021144	1,00	0,00	3,550	Direkt		28.09.2018 13:16:50	
020020	0,00	0,00	3,550	Direkt	nicht def. LIEFERANT	27.12.2017 11:17:15	
014133	0,00	0,00	3,550	Direkt	nicht def. LIEFERANT	26.12.2017 20:09:36	
012880	-7,00	0,00	3,550	Direkt		26.12.2017 17:08:22	

1.3.13 VK Entwicklung

Hier sehen Sie, wie sich die Verkaufspreise des Artikels geändert haben

1.4 Artikelstamm (für Fortgeschrittene)

Beschreibung der einzelnen Felder

1.4.1 Seite 1

Dezimal	An der Kassa kann die Menge 0,5 Stk eingegeben werden, wenn aktiviert
Rabatt Kennzeichen	Rabattfähig ja / nein
Preis überschreibbar	Preis überschreibbar an der Kassa, bei 0 Euro Artikeln kann der Preis an der Kassa manuell eingegeben werden.
Mengentrückrechnung	bei TRS relevant, 100 Euro = XYZ Liter
Treibstofftyp	Art des Treibstoffes
Anzahl Etiketten	wie viele Etiketten gedruckt werden sollen
EK-Kommastellen	Anzahl der Kommastellen beim Einkaufspreis, normalerweise 3 bis 4
VK-Kommastellen	TRS 3, Shop 2
ShopMaximum	maximaler Shopbestand für automatische Bestellvorschläge
LagerstandMinimum	minimal gewünschter Lagerstand für automatische Bestellvorschläge

<input checked="" type="checkbox"/> Produkt Gelöscht (markiert) <input type="checkbox"/> <input checked="" type="checkbox"/> Produkt Gesperrt (markiert) <input type="checkbox"/> <input type="checkbox"/> An ZP verkauft <input type="checkbox"/> <input checked="" type="checkbox"/> Treibstoff (Otagruppe) <input type="checkbox"/>	OTAS Übergruppe: <input type="text" value="100000 SCHMIERSTOFFE"/> Artikelnummer: <input type="text" value="20005"/> Beschreibung (Bon): <input type="text" value="CAS SLX P0W30 LONG"/> Beschreibung (Lang): <input type="text" value="CAS SLX P0W30 LONG"/>	Euro-/Productcode 10 SCHMIERSTOFFE 20% Warengruppe 100 Motoröle Konzerncode 22 Motoröle Mehrwertsteuer B - 20 %
---	--	--

Seite 1 | [Seite 2](#) | [Erweiterte Daten](#)

Dezimal <input type="checkbox"/> Rabatt-Kennzeichen <input type="checkbox"/> Preis überschreibbar <input checked="" type="checkbox"/> VKP inkl. <input type="text" value="34,20"/> VKP Neu <input type="text"/> Aktionspreis <input type="text" value="0,00"/> Bestand <input type="text" value="0,00"/>	Mengentrückrechnung <input type="checkbox"/> Rabattcode <input type="text" value="0"/> EK <input type="text" value="15,800"/> VKP exkl. <input type="text" value="28,50"/> per <input type="text" value="Mittwoch , 04. Juli"/> von <input type="text" value="Mittwoch , 04. Juli"/> Shop-Bestand <input type="text" value="0,00"/>	Treibstofftyp <input type="text"/> Anzahl Etiketten <input type="text" value="0"/> EK-Kommastellen <input type="text" value="3"/> VK-Kommastellen <input type="text" value="2"/> bis <input type="text" value="Mittwoch , 04. Juli"/> ShopMaximum <input type="text" value="0,00"/>	<div style="border: 1px solid gray; padding: 5px;"> <table border="1" style="width: 100%; border-collapse: collapse;"> <thead> <tr> <th style="width: 40%;">BarcodeNo</th> <th style="width: 40%;">Letzte Änderung</th> <th style="width: 10%;">OK</th> <th style="width: 10%;">L.</th> </tr> </thead> <tbody> <tr> <td>9001606003908</td> <td>26.02.2016 09:54</td> <td style="text-align: center;"><input checked="" type="checkbox"/></td> <td style="text-align: center;"><input checked="" type="checkbox"/></td> </tr> </tbody> </table> </div> <input checked="" type="checkbox"/> Fehler melden, wenn Barcode ungültig! Lagerstand Minimum <input type="text" value="0,00"/>	BarcodeNo	Letzte Änderung	OK	L.	9001606003908	26.02.2016 09:54	<input checked="" type="checkbox"/>	<input checked="" type="checkbox"/>
BarcodeNo	Letzte Änderung	OK	L.								
9001606003908	26.02.2016 09:54	<input checked="" type="checkbox"/>	<input checked="" type="checkbox"/>								

1.4.2 Seite 2

Verkettungs-Artikel 1	wird zusätzlich verkauft
Anzahl Verkettungs-Artikel 1	wie oft der Artikel zusätzlich verkauft wird
Verkettungs-Artikel 2	wird zusätzlich verkauft
Anzahl Verkettungs-Artikel 2	wie oft der Artikel zusätzlich verkauft wird
Standard-Lieferant	Lieferant des Artikels
Hauptlager-Art.Nr.	Bestandsführender Artikel
Menge HL	wieviel Stück vom Hauptlagerartikel werden verkauft
Erlöskonto-Nr	für Buchhaltungsschnittstellen welches Konto bebucht werden soll
Etiketten-Typ	Form und Aufbau des Etikettes für den Ausdruck
Bestellnummer	Bestellnummer des Lieferanten
Shop-Bestand führen	aktiviert den doppelten Lagerstand Shop und Lager => Umbuchungen erforderlich
Grundpreiseinheit	Kilo Liter usw für die Berechnung auf dem Regaletikett
Grundpreisfaktor	1 2 3 0,33 Packungsgröße hier relevant

<input checked="" type="checkbox"/> Produkt Gelöscht (markiert) <input type="checkbox"/> <input checked="" type="checkbox"/> Produkt Gespert (markiert) <input type="checkbox"/> <input type="checkbox"/> An ZP verkauft <input type="checkbox"/> <input type="checkbox"/> Treibstoff (Otagruppe) <input type="checkbox"/>	OTAS Übergruppe: <input type="text" value="100000 SCHMIERSTOFFE"/> Artikelnummer: <input type="text" value="20002"/> Beschreibung (Bon): <input type="text" value="CAS MANUAL SMX-S"/> Beschreibung (Lang): <input type="text" value="CAS MANUAL SMX-S"/>	Euro-/Productcode 10 SCHMIERSTOFFE 20% Warengruppe 100 Motoröle Konzerncode 22 Motoröle Mehrwertsteuer B - 20 %
---	--	--

Seite 1 Seite 2 **Erweiterte Daten**

Verkettungs-Artikel 1 <input type="text"/>	Anzahl Verkettungs-Artikel 1 <input type="text"/>
Verkettungs-Artikel 2 <input type="text"/>	Anzahl Verkettungs-Artikel 2 <input type="text"/>
Standard-Lieferant <input type="text" value="KEIN LIEFERANT"/>	Bestellnummer <input type="text" value="20002"/>
Hauptlager-Art.Nr. <input type="text"/>	Mengeneinheit <input type="text" value="1,00 Nicht Zugeordnet (N.)"/>
Erlöskonto-Nr. <input type="text" value="0"/>	Shop-Bestand führen <input type="checkbox"/>
Etiketten-Typ <input type="text" value="Otas"/>	Grundpreiseinheit <input type="text"/>
	Grundpreisfaktor <input type="text"/>

1.4.3 Erweiterte Daten

<input checked="" type="checkbox"/> Produkt Gelöscht (markiert) <input type="checkbox"/> <input checked="" type="checkbox"/> Produkt Gespert (markiert) <input type="checkbox"/> <input type="checkbox"/> An ZP verkauft <input type="checkbox"/> <input type="checkbox"/> Treibstoff (Otagruppe) <input type="checkbox"/>	OTAS Übergruppe: <input type="text" value="100000 SCHMIERSTOFFE"/> Artikelnummer: <input type="text" value="20002"/> Beschreibung (Bon): <input type="text" value="CAS MANUAL SMX-S"/> Beschreibung (Lang): <input type="text" value="CAS MANUAL SMX-S"/>	Euro-/Productcode 10 SCHMIERSTOFFE 20% Warengruppe 100 Motoröle Konzerncode 22 Motoröle Mehrwertsteuer B - 20 %
---	--	--

Seite 1 Seite 2 **Erweiterte Daten**

ALLE -- KEIN PROVIDER --

- KEIN PROVIDER --
- Gutscheinaktivierung
- Gutscheinausstellung
- Rabattgutschein
- EPAY - Aufladung
- EPAY - ELOADING
- EPAY - Globale Wertkart
- EPAY - PIN Printing

1.4.3.1 Waschstraße

Anbindung von Waschstraßen

Im Zuge des Artikelverkaufes wird der Bon für die Waschstraße am Rechnungsbeleg angedruckt.

1.4.3.2 EPAY / Verkauf von Wertkarten über die Kassa

Lekkerland und STS bieten die Möglichkeit den Verkauf von Telefonwertkarten, Gutscheinen, Bitcoins, usw. direkt über den Artikelverkauf abzuwickeln.

Vorteil hierbei ist das keine Eingabe über ein 2tes Terminal erfolgen muss und eine Erstellung nur bei Bezahlung stattfinden kann. Damit ist eine bessere Kontrolle gegeben.

1.4.3.3 Red Bull Provider

3+1 Gratis

Mit diesem Provider lässt sich für einen Artikel eine Aktion erstellen.

Wenn der Kunde genug Artikel vom ausgewählten Produkt gekauft hat wird automatisch ein Rabatt vergeben.

1.4.3.4 Altersprüfung

Der Kassier bekommt eine Meldung an der Kassa (die quittiert werden muss, dass das Alter zu prüfen ist).

Sinnvoll beim Jugendschutzgesetz (Alkohol und Zigaretten).

1.4.3.5 Gutscheine

Verkauf und Aktivierung von Gutscheinen über das Kassensystem.

Hier wird beim Verkauf des Artikels eine Aktivierung des Gutscheines erreicht.

1.4.3.6 Rabatte

Rabattgutscheine dieser Provider dient zum Ausdruck von Rabattgutscheinen.

2 TRS – Treibstoffverwaltung

Der Aufbau der Treibstoffverwaltung ist ident mit der Artikelverwaltung. Wir haben die Treibstoffe als eigene Liste dargestellt und einen Menüpunkt gewidmet.

3 MDE (Mobiles Datenerfassungsgerät)

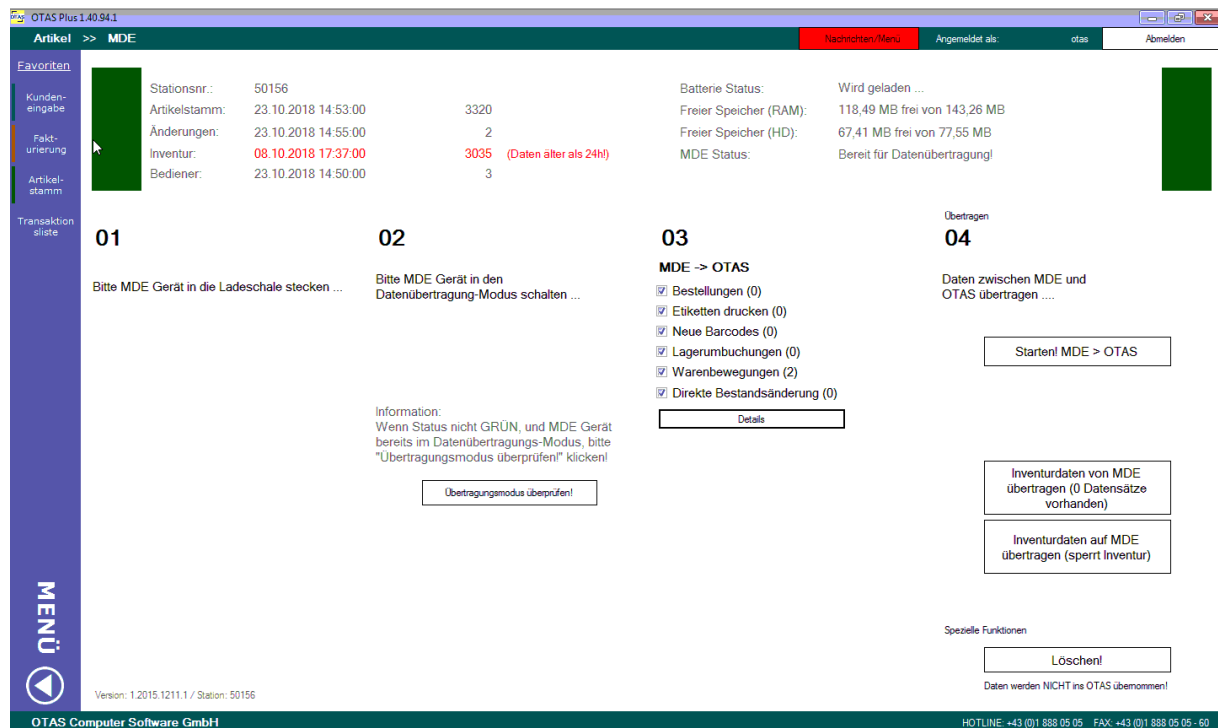

Im Menüpunkt MDE werden Sie in 4 Schritten zum Ergebnis geführt:

- Schritt 1 – MDE Gerät in die Ladeschale stecken – bitte um etwas Geduld!
- Schritt 2 – Am MDE Gerät Datenübertragung starten – falls keine Daten am MDE Gerät vorhanden sind, dann drücken Sie den Knopf in Schritt 4 „Starten MDE > OTAS“

Jetzt können Sie mit dem MDE Gerät arbeiten (Warenzugang, Bestellung, Etiketten,...) – nachdem Sie fertig sind, stecken Sie das MDE Gerät wieder in die Übertragungsschale.

- Schritt 3 – Jetzt sehen Sie, was sich geändert hat. In untenstehenden Beispiel haben wir bei Warenbewegungen 2 Änderungen, die ich im Detail ansehen kann.

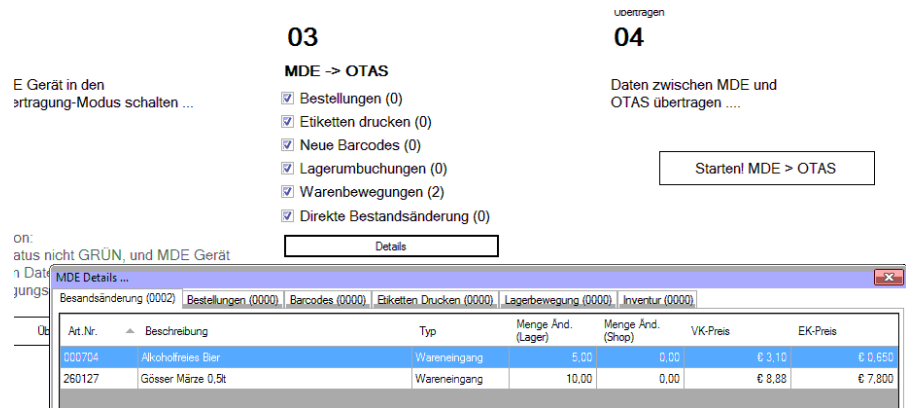

Sie haben hier noch die Möglichkeit Datensätze zu löschen.

- Schritt 4 – Starten der Übertragung. Damit werden die neuen Bestände in die Datenbank geschrieben.

Funktionen am MDE Gerät:

1. Warenzugang
2. Lagerumbuchung
3. Direkte Bestandsänderung
4. Bestellung
5. Artikel-Kontrolle
6. Multiple EANs
7. Etiketten drucken
8. Inventur
9. Datenübertragung
10. Logout

4 Bediener MDE

Benutzer des MDE können unterschiedliche Berechtigungen haben.

- Zuerst „neuen MDE-Bediener anlegen oder aus der Liste auswählen
- Berechtigungen zuordnen
- Falls eine Berechtigungsgruppe fehlt, dann den oberen Reiter „Berechtigungsgruppen“ auswählen und bearbeiten

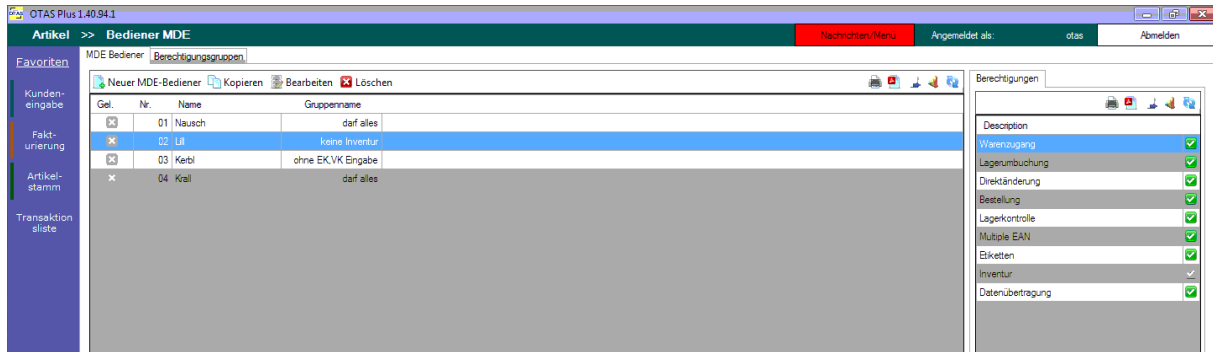

5 Bestellung

Sie können auf mehrere Arten eine Bestellung durchführen

- Manuell im OTAS Backoffice
- Manuell mit dem MDE Gerät und importieren der Daten
- Über die Weboberfläche des Lieferanten (mit diesem Weg sind die Daten nicht im OTAS Backoffice)

5.1 F5 – Merkliste auswählen

Nach Drücken der Taste F5 erhalten Sie eine Liste aller Artikel und können dort Ihre Bestellmenge eingeben. Sobald Sie eine Menge eingeben haben, wird der Artikel und der zugeordnete Standardlieferant im rechten Fenster angezeigt. Im rechten Fenster können Sie den Lieferanten ändern.

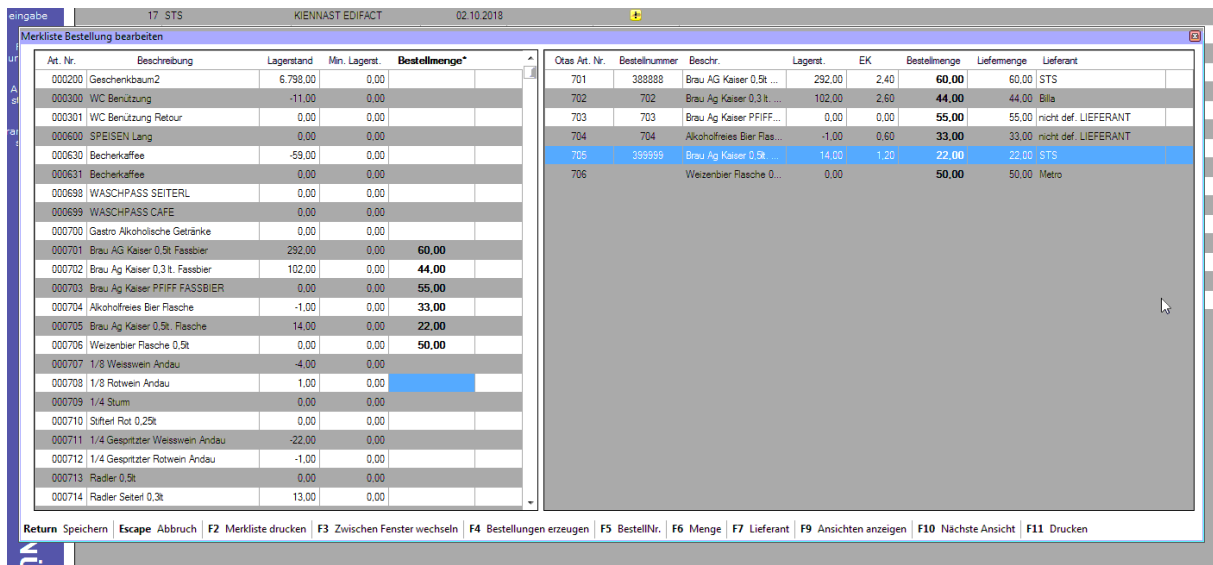

In diesem Beispiel werden 4 Bestellungen (STS, Billa, Metro, nicht definiert) erzeugt und entweder ausgedruckt oder elektronisch übermittelt. Der Übermittlungsweg hängt davon ab, was beim Lieferanten hinterlegt ist.

Mit der Taste F4 erstellen Sie aus der Merkliste die Bestellungen, die Sie in der Bestellansichtsliste mit einem gelben Icon sehen, bearbeiten können oder ungesehen verschicken bzw. ausdrucken können.

OTAS Plus 1.40.94.1

Artikel >> Bestellung

Bestellnummer	Lieferant	Bestellart	Erstellt	Versanddatum	Status
19	Billa	DRUCKEN	19.10.2018		+
20	nicht def. LIEFERANT	DRUCKEN	19.10.2018		+
21	Metro	DRUCKEN	19.10.2018		+
18	nicht def. LIEFERANT	DRUCKEN	02.10.2018	02.10.2018	✓
17	STS	KIENNAST EDIFACT	02.10.2018		+
16	nicht def. LIEFERANT	DRUCKEN	21.09.2018	21.09.2018	✓
13	Billa	DRUCKEN	21.09.2018	21.09.2018	✓
14	Kömer	DRUCKEN	21.09.2018	21.09.2018	✓
15	Corra	DRUCKEN	21.09.2018	21.09.2018	✓

Wollen Sie Ihre Bestellungen weiterbearbeiten, dann drücken Sie ENTER und die markierte Bestellung wird angezeigt und kann bearbeitet werden.

5.2 Filtern in der Merkliste – F8 Filter anzeigen

Beim Aufruf der Merkliste werden immer alle Artikel angezeigt. Wollen Sie nur Artikel

- eines bestimmten Lieferanten
- Artikel einer bestimmten OTAS Gruppe

Sehen, dann drücken Sie F8 in der Merkliste und Sie können bequem danach filtern.

OTAS Plus 1.40.94.1

Artikel >> Bestellung Nachrichten/Menu Angemeldet als: otas

Bestellnummer	Lieferant	Bestellart	Erstellt	Versanddatum	Status
19	Billa	DRUCKEN	19.10.2018		+
20	nicht def. LIEFERANT	DRUCKEN	19.10.2018		+

Bearbeitung der Bestellung

Art. Nr.	Beschreibung	Lagerstand	Min. Lagerst.	Bestellmenge*	GVE	Liefemeng.	Otas Art. Nr.	BestellNr.	Beschr.	Lagerst.	EK	Bestellmenge	Liefemenge
118000	Manie Slim Filter 6mm mit Aktivkohl...	-3,00	0,00	1,00			705	399999	Brau Ag Kaiser 0.5t	14,00	1,20	24,00	24,00
118001	Manie nature friends bio harf 100bl...	-1,00	0,00	1,00			709		1/4 Stum	0,00		2,00	2,00
118002	Manie nature friends bio harf 330blat	-1,00	0,00	1,00			60060	012010	Wiener Feinkristallzuc...	5,00	69,00	22,00	22,00
118003	Manie Slim Filter XL extralang	-1,00	0,00	1,00			60066	043602	Barilla Spaghetti lang...	0,00	1.394,00	2,00	2,00
170025	Bio Einwegfeuerzeug									158,00		2,00	2,00
170027	Manie UltraFineKing Size +Tip											2,00	2,00
170028	Manie extra Filterhülsen 200st									0,48		2,00	2,00
170029	Manie Filterhülsen 250st											2,00	2,00
170030	Twister Filterhülsen 500st											2,00	2,00
170031	Manie Wickler											2,00	2,00
170033	JPS Filterhülsen 250 st.									0,44		2,00	2,00
170054	Feuerzeug 1.10									1,30		2,00	2,00
170076	Zigarettenhülle									1,08		2,00	2,00
170084	Manie Rols Nature									1,05		2,00	2,00
170089	Bio Feuerzeug mini									0,77		2,00	2,00
261000	>FEUERZEUGE									0,77		2,00	2,00
270000	>RAUCHERZUBEHÖR									2,40		60,00	60,00
270001	Zünder												
270002	RIZZLA SLIM	0,00	0,00	1,00									
270003	Rizzla King Size +	0,00	0,00	1,00									
270004	Feuerzeug Bio	-1,00	0,00	1,00									
270005	RIZZLA MEDIUM	0,00	0,00	1,00									

Filterparameter

Quickfilter

Standard Lieferant: Alle Lieferanten

Otas Gruppe: TABAKWAREN/ZIGARETTEN/ZIG

Bestellnummer

Bestellte Artikel anzeigen

Nicht bestellte Artikel anzeigen

Abbruch Filter löschen OK

Esc ... Abbruch Enter ... OK F2 ... Alle Filter löschen

Return Bestätigen | Escape Abbruch | F6 Bestellen | F11 Drucken | F8 Filter anzeigen | F9 Ansichten anzeigen | F10 Nächste Ansicht

5.3 Bestellung verschicken mit F10

Je nachdem, was beim Lieferanten hinterlegt ist, wird die Bestellung entweder elektronisch versendet oder ausgedruckt.

OTAS Plus 1.40.94.1

Artikel >> Bestellung

Bestellnummer	Lieferant	Bestellart	Erstellt	Versanddatum	Status
19	Billa	DRUCKEN	19.10.2018		⚠
20	nicht def. LIEFERANT	DRUCKEN	19.10.2018		⚠
21	Metro	DRUCKEN	19.10.2018		⚠
18	nicht def. LIEFERANT	DRUCKEN	02.10.2018	02.10.2018	✓
17	STS	KIENAST EDIFACT	02.10.2018		⚠
16	nicht def. LIEFERANT	DRUCKEN	21.09.2018	21.09.2018	✓
13	Billa	DRUCKEN	21.09.2018	21.09.2018	✓
14	Körner	DRUCKEN	21.09.2018	21.09.2018	✓
15	Corra	DRUCKEN			
12	Trafik Angerer	DRUCKEN			
11	Trafik Angerer	DRUCKEN			
10	Billa	DRUCKEN			
7	Billa	DRUCKEN			
8	STS	DRUCKEN			
9	nicht def. LIEFERANT	DRUCKEN			
6	STS	DRUCKEN			
4	STS	DRUCKEN			
3	STS	DRUCKEN			
2	STS	DRUCKEN			
1	STS	DRUCKEN			

Art der Bestellung

DRUCKEN

Automatisch Lieferschein erzeugen

Otas Art. Nr.	BestellNr.	Beschr.	Bestellmenge	Liefemenge
702	702	Brau Ag Kaiser 0,3 lt ...	44,00	44,00
708	708	1/8 Rotwein Andau	33,00	33,00
741	741	Cappy gespritzt 0,5lt	22,00	22,00
110185	110185	Gösser Märzen Dose ...	11,00	11,00
140266		STYLE UP YOUR LIFE	66,00	66,00
301190		Harbo Fruttilicious 16...	88,00	88,00

ENTER Bestellung verschicken | ESC Abbruch

5.4 Bestellung mit dem MDE Gerät

Bevor Sie die Bestellung mit dem MDE Gerät machen, kontrollieren Sie, ob die Daten am MDE Gerät aktuell sind. Einmal das Gerät in die Ladeschale stecken und die Datenübertragung starten.

Danach am MDE Gerät den Punkt 4-Bestellung auswählen und die gewünschten Artikel anschauen.

Jetzt wieder das MDE-Gerät verbinden und Ihre Bestellungen – in unserem Beispiel 8 Bestellungen – kontrollieren.

02

Bitte MDE Gerät in den Datenübertragung-Modus schalten ...

03

MDE -> OTAS

- Bestellungen (8)
- Etiketten drucken (0)
- Neue Barcodes (0)
- Lagerumbuchungen (0)
- Warenbewegungen (0)
- Direkte Bestandsänderung (0)

04

Daten zwischen MDE und OTAS übertragen ...

Starten! MDE > OTAS

Inform: MDE Details ...

Wen: Besandsänderung (0000) | Bestellungen (0008) | Barcodes (0000) | Etiketten Drucken (0000) | Lagerbewegung (0000) | Inventur (0000)

Art.Nr.	Beschreibung	Typ	Menge
120007	HIRTER 0.5 FLASCHE	Bestellung	20,00
120013	Zopf Hell 0,3 6er	Bestellung	12,00
120014	Corona 0,355lt	Bestellung	20,00
120017	Gösser 6er Alkfrei	Bestellung	15,00
120018	ZIPFER DOSE 0.5L	Bestellung	30,00
120023	Stiegl Dose 0,5lt	Bestellung	40,00
120041	Schwachater 0,5Dos	Bestellung	50,00
120052	BrauAg Kaiser Ger	Bestellung	12,00

Die erfassten Artikel finden Sie im Menüpunkt Bestellungen unter F5-Merkliste.

OTAS Plus 1.40.94.1

Artikel >> Bestellung

Nachrichten/Menu | Angemeldet als: otas | Abmelden

Bestellnummer	Lieferant	Bestellart	Erstellt	Versanddatum	Status
24	Metro	DRUCKEN	19.10.2018	19.10.2018	✓
23	Metro	DRUCKEN	19.10.2018	19.10.2018	✓

Merkliste Bestellung bearbeiten

Art. Nr.	Beschreibung	Lagerstand	Min. Lagerst.	Bestellmenge*	OTAS Art. Nr.	Bestellnummer	Beschr.	Lagerst.	EK	Bestellmenge	Liefermenge	Lieferant
000200	Geschenkbäumchen	6.798,00	0,00		120015	120015	Schwachater Wiener	15,00	0,65	12,00	12,00	nicht def. LIEFERANT
000300	WC Benützung	-11,00	0,00		120019	120019	SURPRISE CARS 0.3L	0,00	1,20	22,00	22,00	nicht def. LIEFERANT
000301	WC Benützung Retour	0,00	0,00		120017	120017	Gösser 6er Alkfrei	0,00	5,40	15,00	15,00	nicht def. LIEFERANT
000600	SPEISEN Lang	0,00	0,00		120059	120059	Brau Ag Kaiser 0.5t	-15,00	0,79	75,00	75,00	nicht def. LIEFERANT
000630	Becherkaffee	-59,00	0,00		120024	120024	GÖSS RADL 0.5L FL	65,00	0,67	55,00	55,00	nicht def. LIEFERANT
000631	Becherkaffee	0,00	0,00		120021	120021	LIMETTENRADLER ...	0,00	4,69	12,00	12,00	nicht def. LIEFERANT
000698	WASCHPASS SEITERL	0,00	0,00		120016	120016	Corona 6er	0,00	5,94	20,00	20,00	nicht def. LIEFERANT
000699	WASCHPASS CAFE	0,00	0,00		120011	120011	Zofer Limetten Radle...	0,00	0,68	33,00	33,00	nicht def. LIEFERANT
000700	Gastro Alkoholische Getränke	0,00	0,00		120006	120006	STIEGL 0.5 FLASCHE	0,00	0,67	20,00	20,00	nicht def. LIEFERANT
000701	Brau Ag Kaiser 0.5t Fassbier	292,00	0,00		120014	367350	Corona Bier extra ...	1,00	1,16	20,00	20,00	STS
000702	Brau Ag Kaiser 0.3 lt. Fassbier	102,00	0,00		120013	120013	Zopf Hell 0.3 6er	0,00	4,10	12,00	12,00	nicht def. LIEFERANT
000703	Brau Ag Kaiser PRIF FASSBIER	0,00	0,00		120041	120041	Schwachater Bier 0.5	-201,00	0,67	50,00	50,00	nicht def. LIEFERANT
000704	Alkoholfreies Bier Flasche	4,00	0,00		120023	120023	Stiegl Dose 0.5t	0,00	0,67	40,00	40,00	nicht def. LIEFERANT
000705	Brau Ag Kaiser 0.5t. Flasche	14,00	0,00		120052	120052	Brau Ag Kaiser 6er Tr...	-43,00	3,55	12,00	12,00	nicht def. LIEFERANT
000706	Weizenbier Flasche 0.5t	0,00	0,00		120018	120018	ZIPFER DOSE 0.5L	0,00	0,93	30,00	30,00	nicht def. LIEFERANT
000707	1/8 Weisswein Andau	-4,00	0,00		120007	120007	HIRTER 0.5 FLASCHE	-1,00	0,70	20,00	20,00	nicht def. LIEFERANT
000708	1/8 Rotwein Andau	1,00	0,00									
000709	1/4 Stum	0,00	0,00									
000710	Stifter Rot 0.25t	0,00	0,00									
000711	1/4 Gespitzter Weisswein Andau	-22,00	0,00									
000712	1/4 Gespitzter Rotwein Andau	-1,00	0,00									
000713	Rader 0.5t	0,00	0,00									
000714	Rader Seiterl 0.3t	13,00	0,00									

Return Speichern | Escape Abbruch | F2 Merklste drucken | F3 Zwischen Fenster wechseln | F4 Bestellungen erzeugen | F8 Filter anzeigen | F9 Ansichten anzeigen | F10 Nächste Ansicht | F11 Drucken

ENTER Ändern | ESC Abbruch | F5 Merklste anzeigen | F9 Bestellung drucken | F10 Bestellung verschicken | ENTf Bestellung löschen

OTAS Computer Software GmbH | HOTLINE: +43 (0)1 888 05 05 | FAX: +43 (0)1 888 05 05 - 60

Hier können Sie noch Änderungen durchführen und dann die Bestellung verschicken siehe Kapitel 5.3 Bestellung verschicken mit F10

5.5 Bestellungen im Nachhinein drucken

Wollen Sie eine Bestellung, die bereits gedruckt und damit abgeschlossen ist neuerlich drucken, dann

- markieren Sie die Bestellung,
- klicken auf Enter und lassen Sie sich die Details anzeigen

- und drücken F11 um die Bestellung erneut zu drucken.

6 Etiketten

Etiketten werden entweder

- Aufgrund von etikettenrelevanten Änderungen
- Durch Eingabe im OTAS BackOffice
- Durch das MDE Gerät

Vorgemerkt und anschließend ausgedruckt.

6.1 Eingabe im OTAS Backoffice

- Anzeige der Artikelliste
- Filter auswählen z.B Tabakwaren
- Anzahl im gelben Feld neben dem Artikel eingeben – falls eine Änderung gewünscht wird
- Haken beim Kästchen Druck aktivieren - mit der Pfeil runter Taste und Drücken der Leerzeilentaste aktivieren Sie recht schnell den Etikettendruck

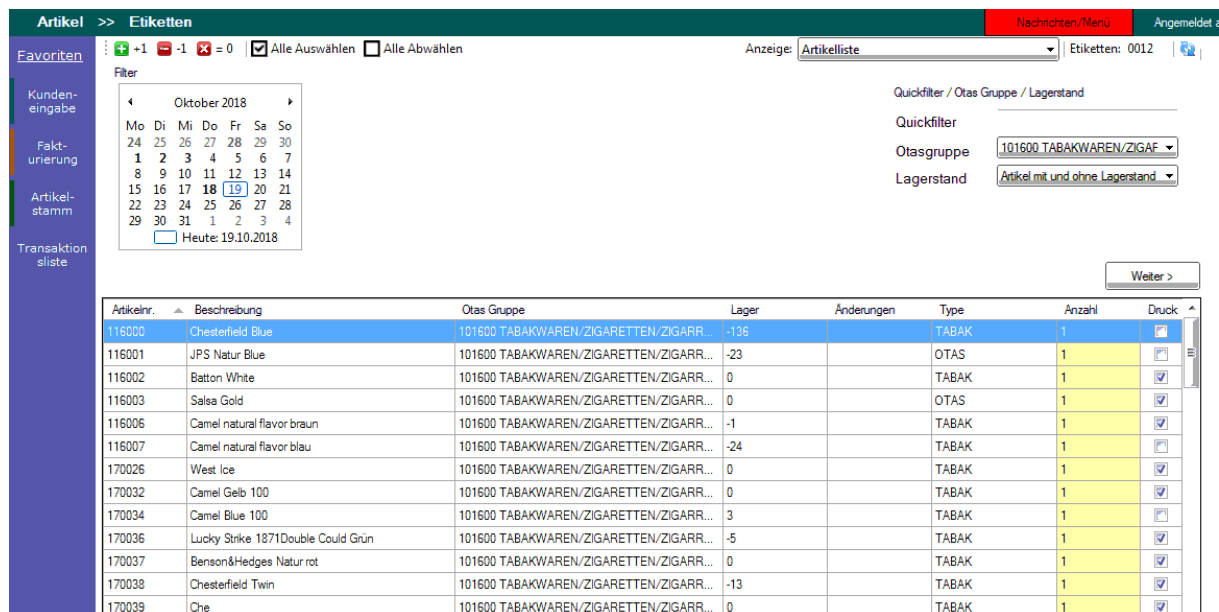

Artikelnr.	Beschreibung	Otas Gruppe	Lager	Änderungen	Type	Anzahl	Druck
116000	Chesterfield Blue	101600 TABAKWAREN/ZIGARETTEN/ZIGARR...	-136		TABAK	1	<input type="checkbox"/>
116001	JPS Natur Blue	101600 TABAKWAREN/ZIGARETTEN/ZIGARR...	-23		OTAS	1	<input type="checkbox"/>
116002	Batton White	101600 TABAKWAREN/ZIGARETTEN/ZIGARR...	0		TABAK	1	<input type="checkbox"/>
116003	Salsa Gold	101600 TABAKWAREN/ZIGARETTEN/ZIGARR...	0		OTAS	1	<input type="checkbox"/>
116006	Camel natural flavor braun	101600 TABAKWAREN/ZIGARETTEN/ZIGARR...	-1		TABAK	1	<input type="checkbox"/>
116007	Camel natural flavor blau	101600 TABAKWAREN/ZIGARETTEN/ZIGARR...	-24		TABAK	1	<input type="checkbox"/>
170026	West Ice	101600 TABAKWAREN/ZIGARETTEN/ZIGARR...	0		TABAK	1	<input type="checkbox"/>
170032	Camel Gelb 100	101600 TABAKWAREN/ZIGARETTEN/ZIGARR...	0		TABAK	1	<input type="checkbox"/>
170034	Camel Blue 100	101600 TABAKWAREN/ZIGARETTEN/ZIGARR...	3		TABAK	1	<input type="checkbox"/>
170036	Lucky Strike 1871Double Could Grün	101600 TABAKWAREN/ZIGARETTEN/ZIGARR...	-5		TABAK	1	<input type="checkbox"/>
170037	Benson&Hedges Natur rot	101600 TABAKWAREN/ZIGARETTEN/ZIGARR...	0		TABAK	1	<input type="checkbox"/>
170038	Chesterfield Twin	101600 TABAKWAREN/ZIGARETTEN/ZIGARR...	-13		TABAK	1	<input type="checkbox"/>
170039	Che	101600 TABAKWAREN/ZIGARETTEN/ZIGARR...	0		TABAK	1	<input type="checkbox"/>

- Mit Weiter können Sie eine Voreinstellung durchführen, wann das Etikett gedruckt werden soll

OTAS Plus 1.40.94.1

Artikel >> Etiketten Nachrichten/Menu Angemeldet a

Favoriten Anzeige: Druckliste | Etiketten: 0012

Filter Quickfilter / Otas Gruppe / Lagerstand

+1 -1 x=0 Alle Auswählen Alle Abwählen

Kunden-
eingabe
 Fakt-
urierung
 Artikel-
stamm
 Transaktion
sliste

Oktober 2018
 Mo Di Mi Do Fr Sa So
 24 25 26 27 28 29 30
 1 2 3 4 5 6 7
 8 9 10 11 12 13 14
 15 16 17 18 19 20 21
 22 23 24 25 26 27 28
 29 30 31 1 2 3 4
 Heute: 19.10.2018

Quickfilter
 Otasgruppe:
 Lagerstand:

Drucken für: Freitag, 19. Oktober 2018

Artikelnr.	Beschreibung	Otas Gruppe	Lager	Änderungen	Type	Anzahl	Druck
116002	Batton White	101600 TABAKWAREN/ZIGARETTEN/ZIGARREN	0		TABAK	1	<input checked="" type="checkbox"/>
116003	Salsa Gold	101600 TABAKWAREN/ZIGARETTEN/ZIGARREN	0		OTAS	1	<input checked="" type="checkbox"/>
116006	Camel natural flavor braun	101600 TABAKWAREN/ZIGARETTEN/ZIGARREN	-1		TABAK	1	<input checked="" type="checkbox"/>
170026	West Ice	101600 TABAKWAREN/ZIGARETTEN/ZIGARREN	0		TABAK	1	<input checked="" type="checkbox"/>
170032	Camel Gelb 100	101600 TABAKWAREN/ZIGARETTEN/ZIGARREN	0		TABAK	1	<input checked="" type="checkbox"/>
170036	Lucky Strike 1871Double Could Grün	101600 TABAKWAREN/ZIGARETTEN/ZIGARREN	-5		TABAK	1	<input checked="" type="checkbox"/>
170037	Benson&Hedges Natur rot	101600 TABAKWAREN/ZIGARETTEN/ZIGARREN	0		TABAK	1	<input checked="" type="checkbox"/>
170038	Chesterfield Twin	101600 TABAKWAREN/ZIGARETTEN/ZIGARREN	-13		TABAK	1	<input checked="" type="checkbox"/>
170039	Che	101600 TABAKWAREN/ZIGARETTEN/ZIGARREN	0		TABAK	1	<input checked="" type="checkbox"/>
170040	Camel Natur flavor Tabak 28gr	101600 TABAKWAREN/ZIGARETTEN/ZIGARREN	0		TABAK	1	<input checked="" type="checkbox"/>
170041	Chesterfield Tabak 30gr Blau	101600 TABAKWAREN/ZIGARETTEN/ZIGARREN	99		TABAK	1	<input checked="" type="checkbox"/>
170050	Javaanse Tabak 40g Classic	101600 TABAKWAREN/ZIGARETTEN/ZIGARREN	-7		TABAK	1	<input checked="" type="checkbox"/>











- Drucken der Etiketten

document.pdf - Adobe Acrobat Reader DC

Datei Bearbeiten Anzeige Fenster Hilfe

Start Werkzeuge document.pdf x

1 / 1 58,6%

Batton White  5,50€	Camel natu flav br  6,00€	West Ice  5,80€	CamelGelb 100  6,20€
Lucky Doub Grün  5,90€	Benson Nat. Rot  5,70€	Chesterfield Twin  5,80€	Che  5,20€
Camel Tabak br 28g  6,10€	ChesterTabak Blau  6,30€	Javaanse Tabak 40g  8,20€	

6.2 Etiketten - Vorschlagsliste

Artikelnr.	Beschreibung	Otas Gruppe	Lager	Änderungen	Type	Anzahl	Druck
200	Geschenkb Baum2	105000 LOSE/LOTTERIE EINNAHMEN	6798		OTAS	1	
700	Gastro Alkoholsche Getränke	606000 BISTRO ALKOHOLISCHE GETRAENKE	0		OTAS	1	
701	Brau AG Kaiser 0,5l Fassbier	606000 BISTRO ALKOHOLISCHE GETRAENKE	292		OTAS	1	
702	Brau Ag Kaiser 0,3 l. Fassbier	606000 BISTRO ALKOHOLISCHE GETRAENKE	102		OTAS	1	
703	Brau Ag Kaiser PFIFF FASSBIER	606000 BISTRO ALKOHOLISCHE GETRAENKE	0		OTAS	1	
704	Alkoholfreies Bier Flasche	605000 BISTRO ALKOHOLFREIE GETRAENKE	-1		OTAS	1	

6.3 Etikettenformate

Jedem Artikel kann ein eigenes Etikettenformat zugeordnet werden

Beispiel:

- 90 % der Shopartikel werden auf einer A4 Seite, dreispaltig, 7-8 Reihen gedruckt
- Gemüse und Brot haben oft ein größeres Etikettenformat z.B A6
- Bei wenig Platzangebot werden kleinere Etiketten benötigt – Z.B Zigaretten

Jedem Artikel kann ein eigenes Etikettenformat zugeordnet werden.

Wir stellen Ihnen für Ihre Arbeit einige bereits bestehende Formate zur Verfügung.

Sie können, wahrscheinlich mit unserer Unterstützung, auch selbst Etikettenformate erstellen. Siehe dazu Kapitel 10 Etikettenbearbeitung.

7 Lieferantenkatalog

Wenn Sie von Ihrem Lieferanten elektronische Lieferscheine bekommen, dann können Sie mit dem Programmpunkt,

- Neue Artikel des Lieferanten in das OTAS Backoffice übernehmen
- Änderungen bei bestehenden Artikeln annehmen oder verwerfen

Mit Bearbeiten kommen Sie in die Artikelliste der neuen oder geänderten Artikel.

ACHTUNG: Die Liste ist anfangs natürlich länger. Je länger Sie damit arbeiten, desto kürzer wird die Liste, da Sie bereits die neuen oder geänderten Artikel akzeptiert haben

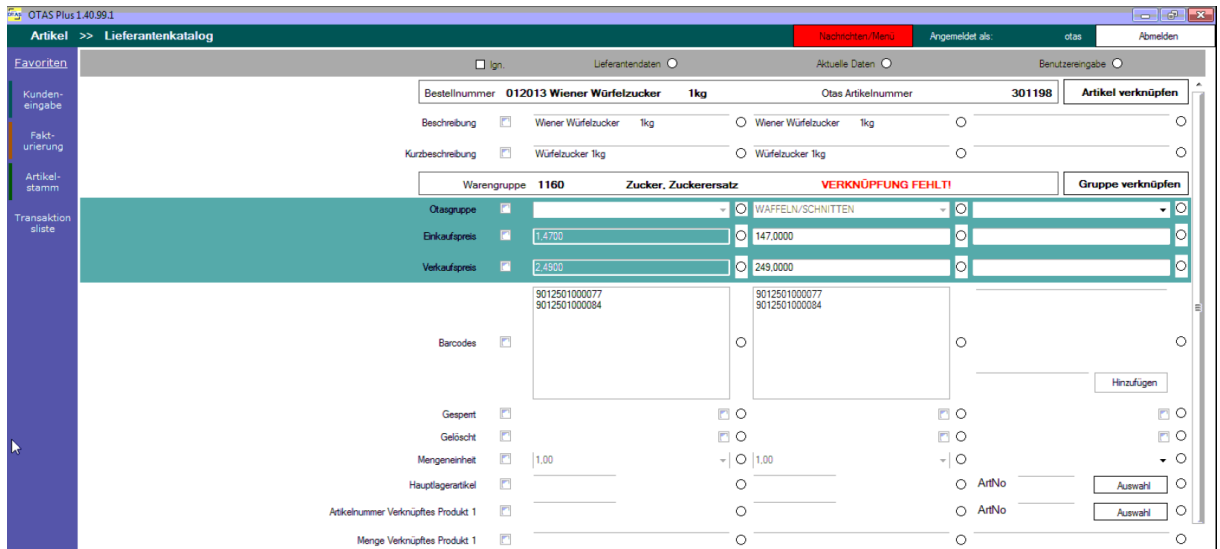
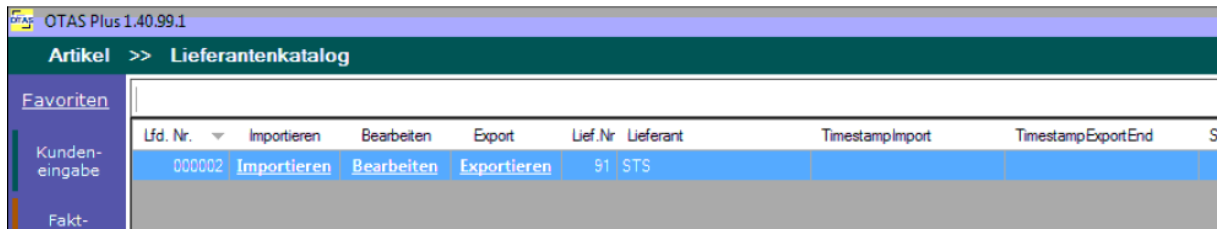

Die grün hinterlegten Felder sind Änderungen, die Sie erhalten haben.

In diesem Fall fehlt z.B die OTAS Gruppenzuordnung. Sobald Sie die einmal für den Artikel durchgeführt haben, werden Sie nicht mehr danach gefragt.

Bei diesem Beispiel habe ich in der ganz rechten Spalte (Benutzereingabe) die OTAS Gruppen Zuordnung durchgeführt und den Einkaufs und Verkaufspreis von den aktuellen Daten übernommen.

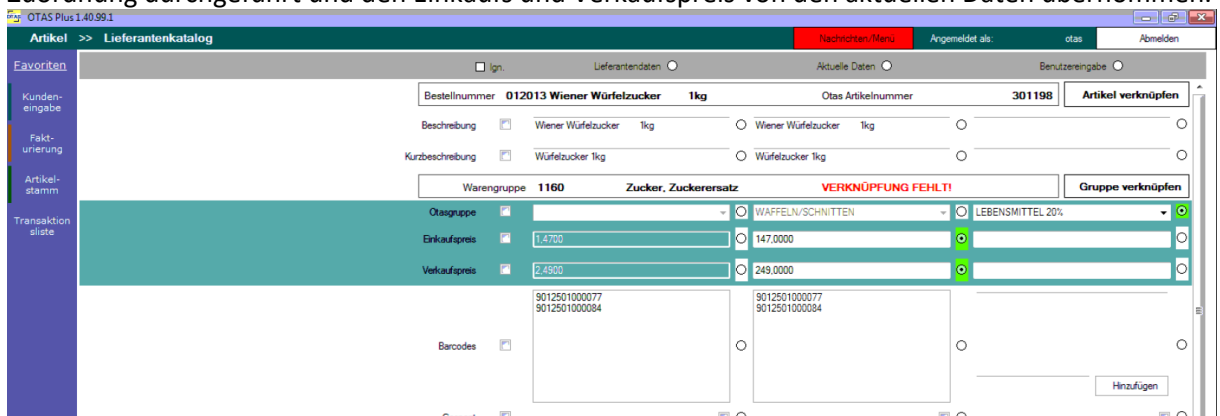

8 Lieferantendownload

9 Lieferanten

Hier werden

- die Stammdaten des Lieferanten
- die Warengruppen und die zugeordneten OTAS Gruppen
- die belieferten Stationen

bearbeitet

9.1 Lieferantenstammdaten

Hier können neue Lieferanten angelegt und bearbeitet werden.

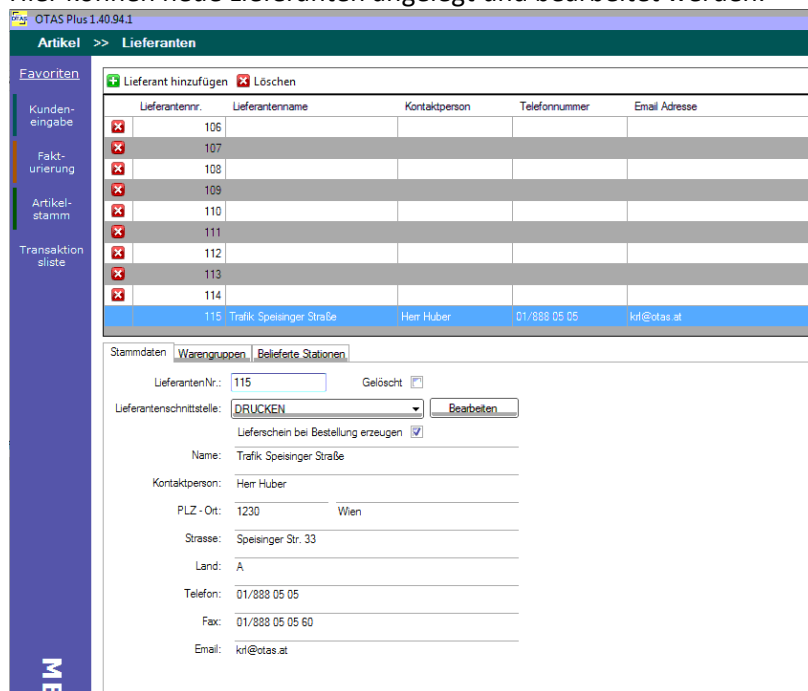

OTAS Plus 1.40.94.1

Artikel >> Lieferanten

Favoriten

Kundeneingabe

Fakturierung

Artikelstamm

Transaktionsliste

ME

Lieferant hinzufügen ✖ Löschen

Lieferantennr.	Lieferantenname	Kontaktperson	Telefonnummer	Email Adresse
✖ 106				
✖ 107				
✖ 108				
✖ 109				
✖ 110				
✖ 111				
✖ 112				
✖ 113				
✖ 114				
115	Trafik Speisinger Straße	Herr Huber	01/888 05 05	krf@otas.at

Stammdaten | Warengruppen | Belieferte Stationen

LieferantenNr.: 115 Gelöscht

Lieferantenschnittstelle: DRUCKEN

Lieferschein bei Bestellung erzeugen

Name: Trafik Speisinger Straße

Kontaktperson: Herr Huber

PLZ - Ort: 1230 Wien

Strasse: Speisinger Str. 33

Land: A

Telefon: 01/888 05 05

Fax: 01/888 05 05 60

Email: krf@otas.at

9.1.1 Lieferschein bei Bestellung erzeugen

Wenn Sie bei einer Bestellung mit einem bestimmten Lieferanten sofort einen Lieferschein erzeugen wollen, dann müssen Sie das bei den Stammdaten des Lieferanten anhaken.

Das ist manchmal recht praktisch, da Sie den Lieferschein nicht mehr neu eingeben müssen, sondern nur mehr kontrollieren und eventuell bearbeiten müssen.

9.2 Warengruppenzuordnung

Wenn Lieferanten (Spar, Lekkerland, STS, Rewe,..) elektronisch Ihre Daten zur Verfügung stellen, dann können wir Ihnen eine Möglichkeit bieten, die neuen Artikel oder geänderte Artikel vorzuschlagen und in das OTAS Backoffice aufzunehmen.

Damit die Aufnahme von neuen Artikeln komfortabel und schnell erledigt werden kann, können Sie hier die Warengruppen des Lieferanten gleich mit den OTAS Gruppen verknüpfen.

OTAS Plus 1.40.94.1

Artikel >> Lieferanten

Favoriten

- Kundeneingabe
- Fakturierung
- Artikelstamm
- Transaktionsliste

MENÜ

Lieferant hinzufügen **Löschen**

Lieferantennr.	Lieferantename	Kontaktperson	Telefonnummer	Email Adresse
000	nicht def. LIEFERANT			
020	Trafik Angerer			
030	Trafik Ziervogel			
040	Billa			
050	Penny			
060	Hofer			
090	REWE			
091	STS	Feigl	01/88805050	krf@otas.at
092	Bimer			huber
093	Kömer			

Stammdaten **Warengruppen** **Belieferte Stationen**

Mapping hinzufügen **Bearbeiten** **Löschen**

WarengruppenNr.	LIEFERANT	Warengruppenbez. LIEFERANT	USt.	Verknüpfte OTASGRUPPE
0001		gelöschte Artikel 10%	10,00	
0002		gelöschte Artikel 20%	20,00	
0010		sonstige Saison-, Messe-, Sonder...	10,00	
0011		sonstige Saison-, Messe-, Sonder...	20,00	
0020		Frische Voll- und Leichtmilch	20,00	
0030		H-Voll- u. Leichtmilch, Milch laktos...	10,00	503200 MILCHGETRAENKE
0035		H-Voll- u. Leichtmilch, Milch laktos...	20,00	
0040		Kondensmilch, H-Obers, Kaffeeob...	10,00	
0045		Kondensmilch, H-Obers, Kaffeeob...	20,00	
0050		Schlagobers, Topfen, Topfennock...	20,00	303600 MILCHPRODUKTE
0060		Sauerrahm, Creme Fraiche, Naturj...	20,00	503201 MILCHGETRAENKE 20%
0070		Haltbar-Obers, Kaffee-Obers	20,00	
0080		Fruchtjoghurt, Pudding, Topfencr...	20,00	
0090		Trinkjoghurts ohne und mit Frucht	20,00	
0100		Milchmixgetränke	20,00	
0110		Buttermilch, Sauermilch, Natur+Fru...	20,00	

Wird also vom Lieferanten ein neuer Artikel der Lieferanten-Warengruppe 50 geschickt, dann wird der automatisch der OTAS Gruppe 303600 Milchprodukte zugeordnet.

Wie Sie die Zuordnung der elektronisch gesendeten Artikel treffen können, wird im Kapitel 7 Lieferantenkatalog erklärt.

10 Etikettenbearbeitung

In diesem Programm können Sie selbstständig Etikettenformate definieren. Lassen Sie sich bei den ersten Formaten von uns helfen!

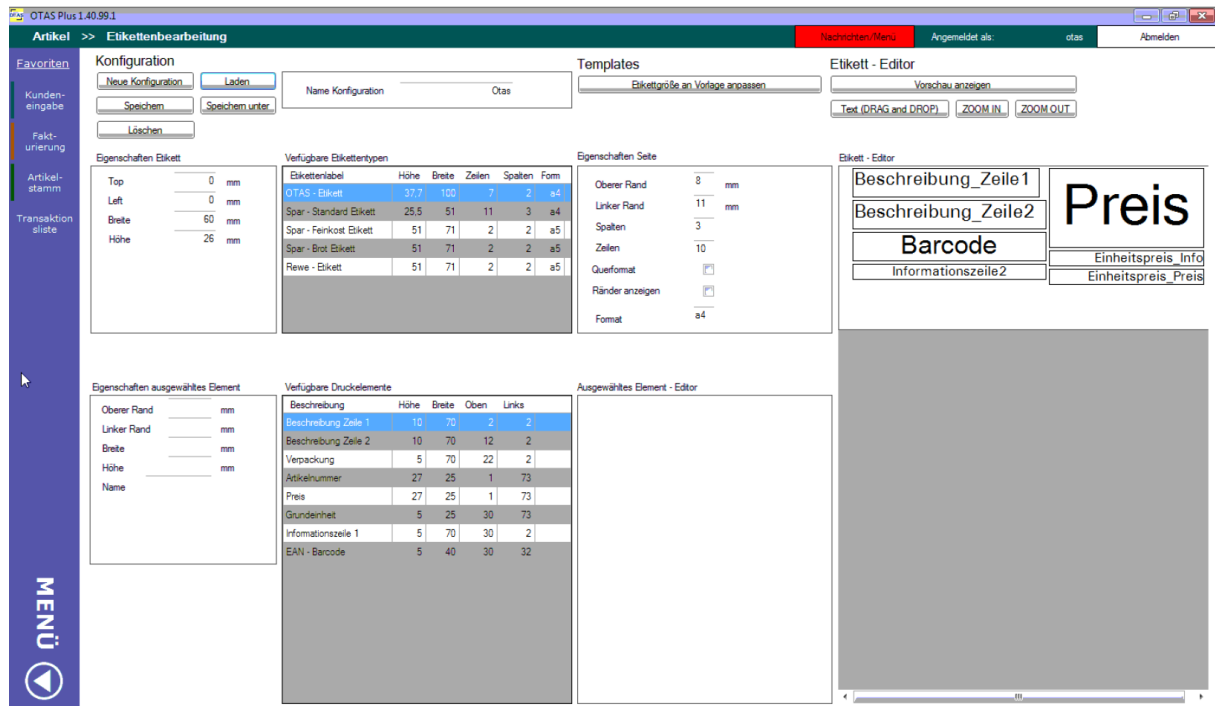

11 Externe Excel Berichte

12 Q & A

12.1 Anlage von „Leberkäsesemmel + Cola“

- Artikel „Jausenpackerl – Rabatt“ mit Preis -0,2
 - Leberkäsesemmel (Hauptlagerartikel (2,-)
 - Cola (Hauptlagerartikel Preis 1,-)

- Am Beleg wird ausgewiesen:
 - Jausenpackerl Rabatt-0,20
 - Leberkäsesemmel.....+2,00
 - Cola.....+1,00

- Vom Warenbestand wird abgebucht:
 - -1 Stk. Leberkäsesemmel
 - -1Stk. Cola

12.2 Anlage „Weißer Gspritzer“ wie folgt:

- „Weißer Gspritzter ¼ L“ mit Preis 0
 - „1/8 L Wein Weiß“ mit Preis 1,2 und Hauptlagerartikel „Flasche Wein 1 L“ Menge 1/8
 - „1/8 L Wasser“ mit Preis 0,8 und Hauptlagerartikel „Flasche Wasser 1 L“ Menge 1/8

- Am Beleg wird ausgewiesen
 - „Weißer Gspritzter ¼ L“0,00
 - „1/8 L Wein Weiß“.....1,20
 - „1/8 L Wasser“0,80

12.3 Anlage von Artikel (z.B 100 Liter Fass Bier, das aufgeteilt werden soll)

ArtNr	Bez	Hauptlager	Mengeneinheit
1	„1 Liter Bier vom Fass“	JA	Keine
2	„1 Fass Bier 100 Liter“	verweist auf Hauptlagerartikel 1	100
3	„0,5 Liter Bier vom Fass“	verweist auf Hauptlagerartikel 1	0,5
4	„0,33 Liter Bier vom Fass“	verweist auf Hauptlagerartikel 1	0,33
5	„1 Fass Bier 50 Liter“	verweist auf Hauptlagerartikel 1	50

12.4 Anlage von Artikel – 6er Träger

ArtNr	Bez	Hauptlager	Mengeneinheit
1	„1 Flasche Bier“	JA	
2	„1 6er Tragerl Bier“	verweist auf Hauptlagerartikel 1	6
3	„1 Kiste Bier“	verweist auf Hauptlagerartikel 1	20

12.5 Verkettete Artikel Bierflasche und Pfand

ArtNr	Bez	VK-Preis	Menge
1	„1 Flasche Bier“	1,20	1
2	„Pfand Bierflasche“	0,09	1
	Verkauf einer Kiste Bier		
3	„1 Kiste Bier“ (eigener Artikel)		
4	20 x „1 Flasche Bier“ Mit Verkettung 20 x „Pfand Bierflasche“	20x 1,29	

12.6 Anlage von Minus VK-Artikel:

„Pfandrückgabe Bierflasche“ VK = -0,09
„Pfandrückgabe Kiste“ VK = - 5,0